QUẢ BÓNG VÀNG

TRỤ CỘT TRÊN SÂN

MỘT TRUYỆN

QUẢ BÓNG VÀNG

TẬP 17

TRỤ CỘT TRÊN SÂN

Trình bày: THẾ NAM

MỌT TRUYỆN

NHÀ XUẤT BẢN ĐÀ NẴNG
– 2001 –

NHÀ XUẤT BẢN ĐÀ NẴNG

QUẢ BÓNG VÀNG

Tập 17

TRỤ CỘT TRÊN SÂN

Thực hiện : Thế Nam

Chịu trách nhiệm xuất bản :
Giám đốc VÕ VĂN ĐÁNG
Tổng biên tập :
NGUYỄN ĐỨC HÙNG
Biên tập : NGUYỄN HỒNG TÂM
Bìa và trình bày : THẾ NAM
Sửa bản in : HỒNG TÂM

In 1.500 bản khổ 11,5 x 17,5 cm tại Xí Nghiệp In Bình Chánh. Giấy đăng ký KHXB số 78/689/XB-QLXB do Cục Xuất Bản cấp ngày 21-5-2001. Quyết định xuất bản số 769/QĐNXB của Nhà Xuất Bản cấp ngày 31-10-2001.In xong và nộp lưu chiểu tháng 11 năm 2001.

LỜI TỰA

Hoàng Chinh- Cậu bé say mê bóng đá đã tạo nên một huyền thoại về Pêlê châu Á khi khởi đi từ những sân bóng ngoại ô khiêm tốn với tình yêu bóng đá, quyết tâm, ý chí đã lao như cơn lốc đến các sân cỏ thế giới tranh tài cùng các danh thủ ngôi sao.....

MỌT TRUYỆN

NHÂN VẬT

BENIDI
(Cha của BruNo)

BRUNO

HOÀNG CHINH

CAPELLO

TARDELLI

TRUYỆN

Dalmalat

ĐÚNG LÀ TỐC ĐỘ ĐÁNG SỢ... CÁC...
CẦU THỦ PARMA KHÔNG THỂ NÃO THEO KỊP...
LÊN HOÀNG CHINH !
PARMA HỐT HOẢNG QUAY VỀ PHÒNG THỦ NHƯNG KHÔNG KỊP...
CHỈ CÒN LẠI MINOTI VÀ COUTO !
HOÀNG CHINH MỘT MÌNH LƯỚT TỚI...

ĐỂ TUI! TUI ĐÃ NGHIÊN CỨU KỸ CÁCH ĐỈA BÓNG CỦA NÓ!

VÔ ÍCH THÔI! ĐỐI THỦ LẦN ĐẦU ĐỤNG ĐỘ...
KHÔNG ĐUỔI KỊP TỐC ĐỘ CỦA HOÀNG CHINH HIỆN NAY...

HOÀNG CHINH ĐỈA BÓNG SANG BÊN PHẢI COUTO

TỚI ĐÓ

HỘT TRUYỆN

Ơ...
NHƯNG LẠI VƯỢT QUA TRÁI !
CÁI !
Ô, NHANH ! NHANH CỰC KỲ...
COUTO BỊ DỄ DÀNG CHO RỜI...

ĐỪNG CÓ ...
TUY MINOTI ĐÃ LAO LÊN, HOÀNG CHINH VẪN SÚT...
XEM THƯỜNG TUI !

CẢ THỦ MÔN...
CŨNG BỊ CHO RƠI, BÓNG ĐÃ VÀO LƯỚI !!
BINH!
DZÔ!

HAY QUÁ!
PHÚT MƯỜI MỘT CỦA HIỆP HAI, CÚ SÚT CỦA HOÀNG CHINH GÚP FIORENTINA GỠ HÒA

SAO HẢ?
ÔNG ĐÃ HIỂU LỰC CÔNG PHÁ CỦA TÔI KHÔNG THỂ THIẾU CHỨ..?

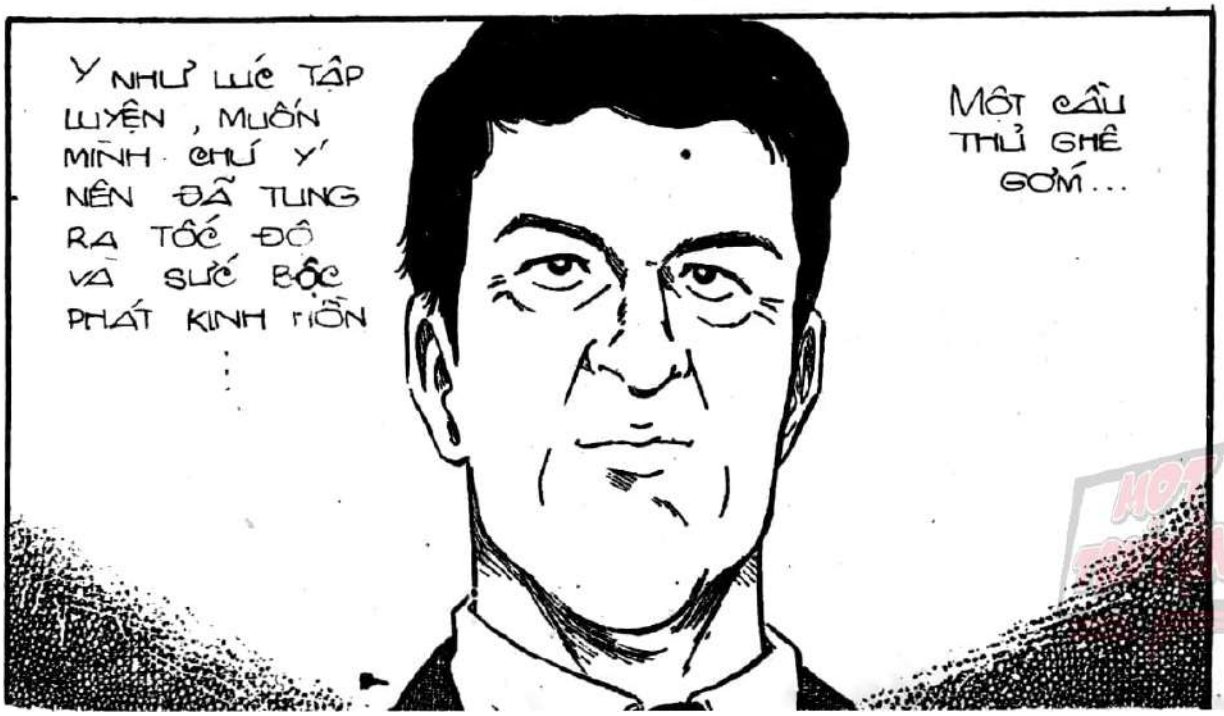
Y NHƯ LÚC TẬP LUYỆN, MUỐN MÌNH CHÚ Ý NÊN ĐÃ TUNG RA TỐC ĐỘ VÀ SỨC BẬC PHÁT KINH HỒN
MỘT CẦU THỦ GHÊ GỚM...

CÓ SAO KHÔNG ?

CÚ SÚT CỰ KỲ
EM KHÔNG SINH HỆ ĐẤU ?

Ồ

HOÀNG CHINH CÓ BỊ GÃY CÁI RĂNG NÀO KHÔNG ?

CHẾT RỒI, RĂNG ...

GHÊ THẬT
TRẬN ĐẤU SẼ LÝ KỲ ĐÂY
GIỜ SAN BẰNG TỈ SỐ THÌ KẾT QUẢ RA SAO KHÓ ĐOÁN QUÁ

MỘT TRUYỆN

SAMMONTANA
SAMMONTANA
SAMMONTANA
SAMMONTANA

CÚ SÚT CỰC KỲ

HOÀNG CHINH VỚI TỐC ĐỘ KINH HOÀNG ĐÃ ĐỬA BÓNG XUYÊN QUA MÀNG HẬU VỆ PARMA...
VÀ TUNG LƯỚI VÀO PHÚT THỨ MƯỜI MỘT CỦA HIỆP HAI GIÚP FIORENTINA CÂN BẰNG TỈ SỐ...
BÌNH

FIORENTINA 1
PARMA 1

VẬY LÀ HẬU VỆ PARMA CŨNG ĐẦU GHÊ GỚM NHƯ MÌNH TƯỞNG...

KHÔNG PHẢI TẠI HÀNG PHÒNG THỦ PARMA YẾU ĐÂU ...

THẾ THÌ VÌ SAO?

BỐN MƯƠI LĂM PHÚT CỦA HIỆP MỘT, HẬU VỆ PARMA ĐÃ QUEN VỚI NHỊP ĐỘ TẤN CÔNG BÊN TA...
CÒN HIỆP HAI BẮT ĐẦU THÊM HOÀNG CHINH TỐC ĐỘ KINH HOÀNG...

MỘT THUỞ

HẮNG HẬU VỆ DÙ ƯU TÚ MẤY PHÒNG THỦ CŨNG SẼ CHỆCH CHOẠC VỚI NHỊP ĐỘ TẤN CÔNG MỚI MẺ...

NÓI VẬY HUẤN LUYỆN VIÊN KÍCH HOÀNG CHINH XÔNG XÁO HIỆP HAI NÊN MỚI BẮT TÔI NÓI NHỮNG LỜI QUÁ QUẮT VẬY VÀO GIỜ NGHỈ GIẢI LAO...

NHƯNG TÔI CHỈ TÍNH ĐƯỢC TỚI ĐÓ THÔI CÒN KẾ TIẾP LIỆU CÓ CHUYỂN BẠI THÀNH THẮNG KHÔNG?
TOÀN TRÔNG CHỜ Ở HOÀNG CHINH ĐẤY!

TUY BỊ GỠ HUỀ NHƯNG PARMA ĐẦY TIỀN NĂNG VẪN TẤN CÔNG NHỊP NHÀNG KHÔNG THAY ĐỔI...
D. BAGGIO ĐỈA BÓNG CHO ASPRILLA !!
ÔI CHÀ !
VỤT!
ASPRILLA ĐÁNH GÓT CHÂN SANG PHẢI...

ZOLA ĐÃ LAO VỀ CÁNH PHẢI!

HÌNH THANH ĐỒNG KÉM ĐỒ VỚI BỘI PHƯỜNG.

LIỆU MÌNH CẦU THỦ NÀY CÓ NGĂN ĐƯỢC ZOLA?

NGUY CƠ CHO FIORENTINA!

CHẾT THẬT! SẼ SÚT ĐẤY!

CHỚ ĐỂ QUA, TRANH THỦ THÔI GIAN ĐI!

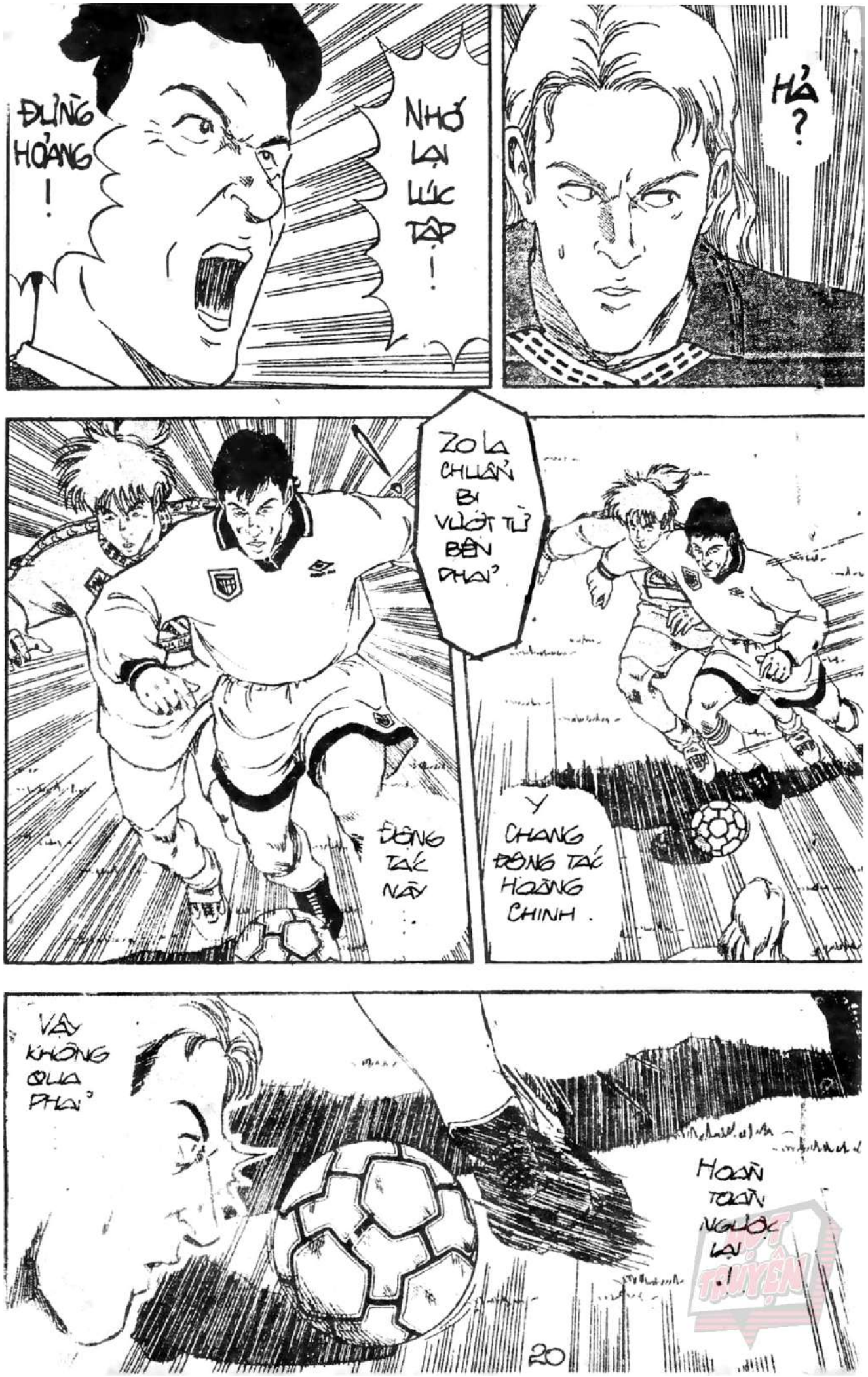
ĐỪNG HOẢNG !
NHỚ LẠI LÚC TẬP !
HẢ ?
ZO LA CHUẨN BỊ VƯỢT TỪ BÊN PHẢI
ĐỘNG TÁC NÀY
Y CHANG ĐỘNG TÁC HOẢNG CHINH .
VẬY KHÔNG QUA PHẢI
HOÀN TOÀN NGƯỜC LẠI !

MỘT TRUYỆN

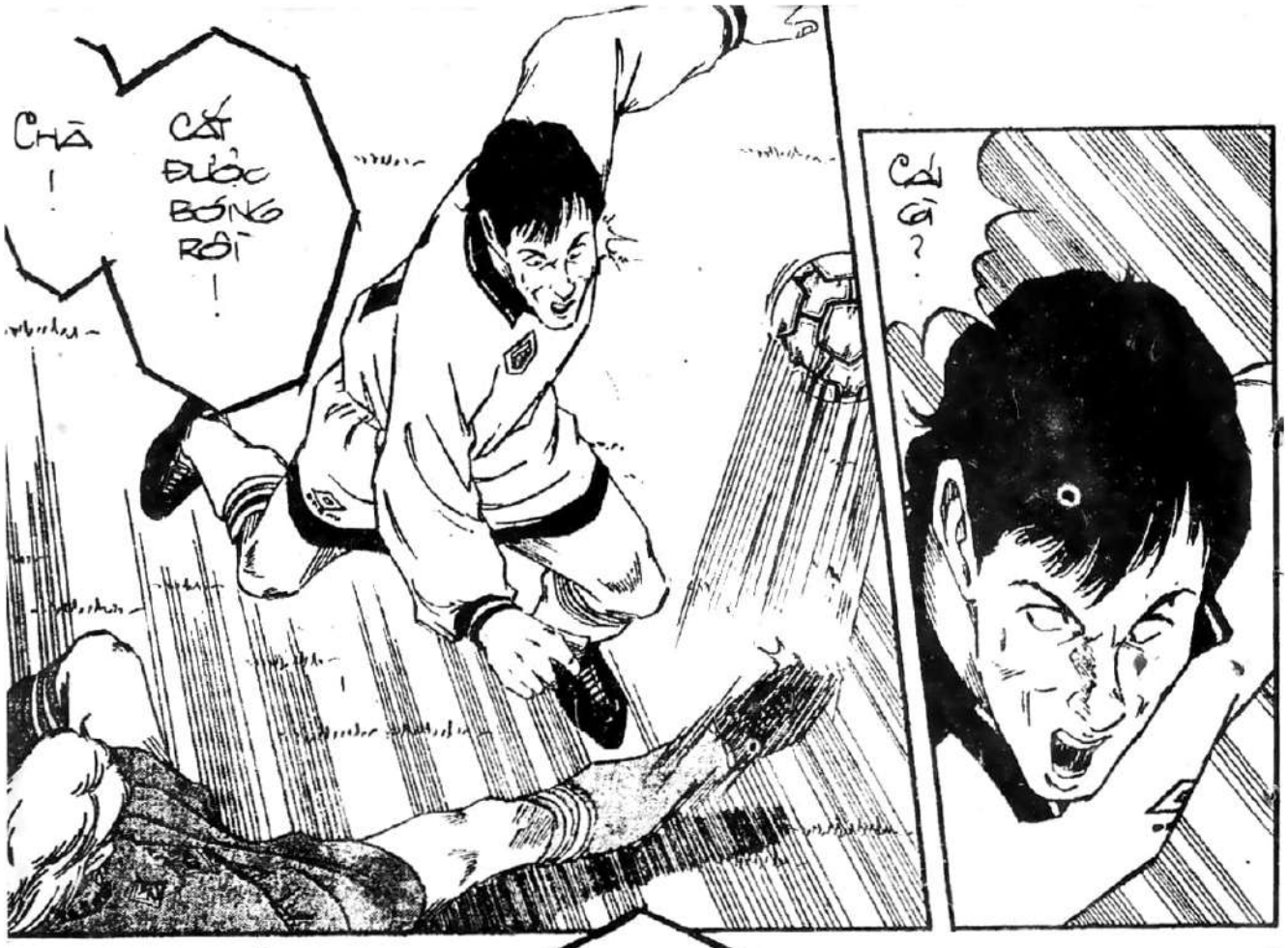
CHÀ !
CÁI GÌ ?
CẮT ĐƯỢC BÓNG RỒI !

LẺ NÃO !
ZOLA VỪA LAO SANG PHẢI THẬT RA LẪN VỀ BÊN TRÁI ĐÃ BỊ LẤY MẤT BÓNG.
XOẠC BÓNG CÙ LÁM !

ĐƯỢC BÓNG RỒI HUẤN LUYỆN VIÊN ƠI !

HỪM !

HỌT TRUYỆN

THÀNH CÔNG BA ÔI!
LẤY ĐƯỢC BÓNG RỒI!

DỄ DÀNG CHẶN ĐƯỢC ANH TA!
ZOLA ĐI BÓNG ĐẸP GÌ GHÊ GỚM!

KHÔNG PHẢI DO KỸ THUẬT ZOLA ĐỠ MÀ LÀ ĐỐI THỦ PHÁN ĐOÁN CHÍNH XÁC.
NHƯNG CHỈ TẬP LUYỆN CÓ 1 TUẦN MÀ CÓ THỂ ĐOÁN RA CHÍNH XÁC CÁCH ĐI BÓNG CỦA ZOLA.

ĐÚNG RỒI!
MỘT TUẦN LỄ NÀY HLV CHÍNH TẬN DỤNG NHỮNG TRẬN THI ĐẤU ĐỂ HOÀNG CHÍNH VÀ CÁC CẦU THỦ CHÍNH THỨC ĐỐI ĐẦU VỚI MỤC ĐÍCH NÀY.
BỐP!

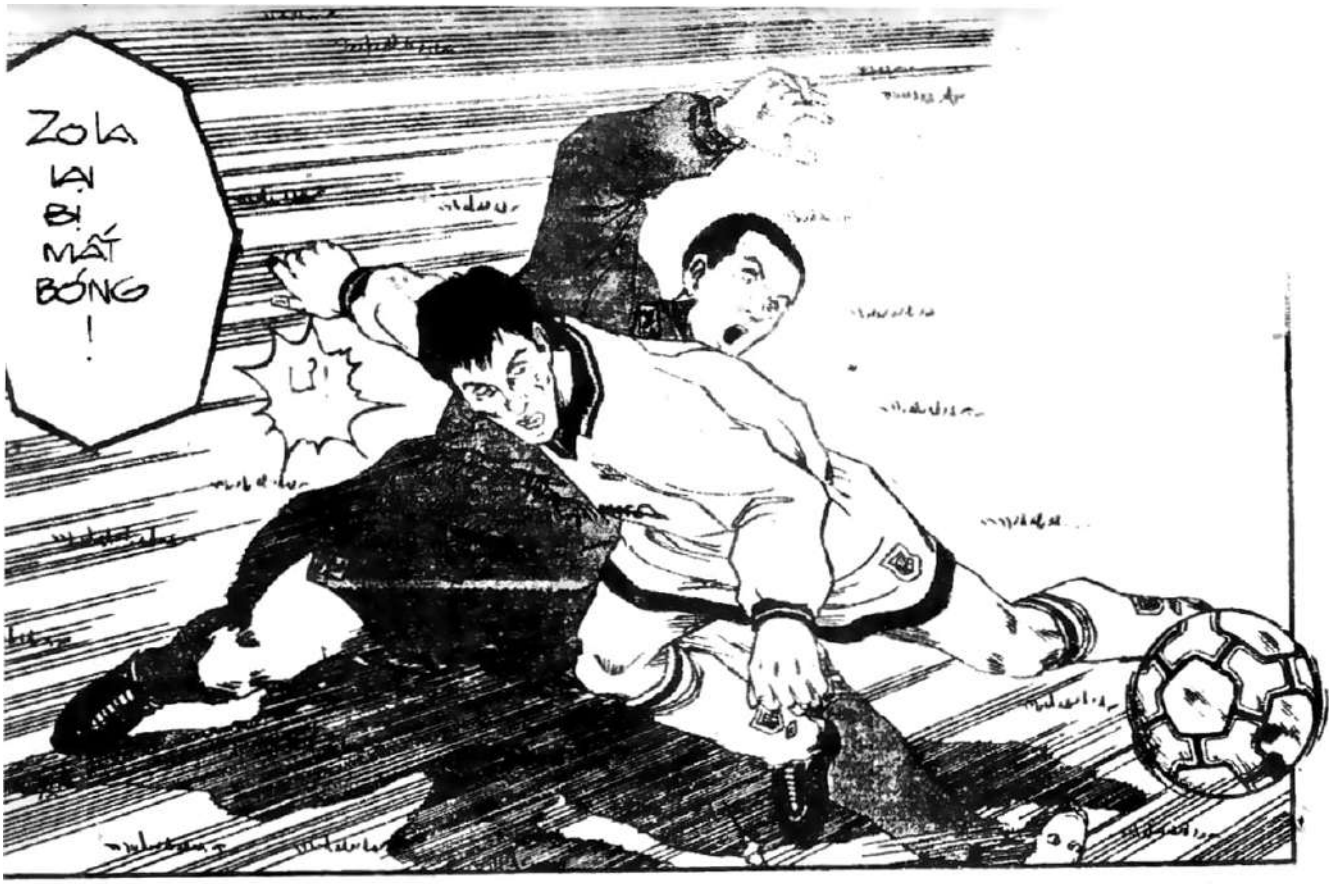
Zola lại bị mất bóng!

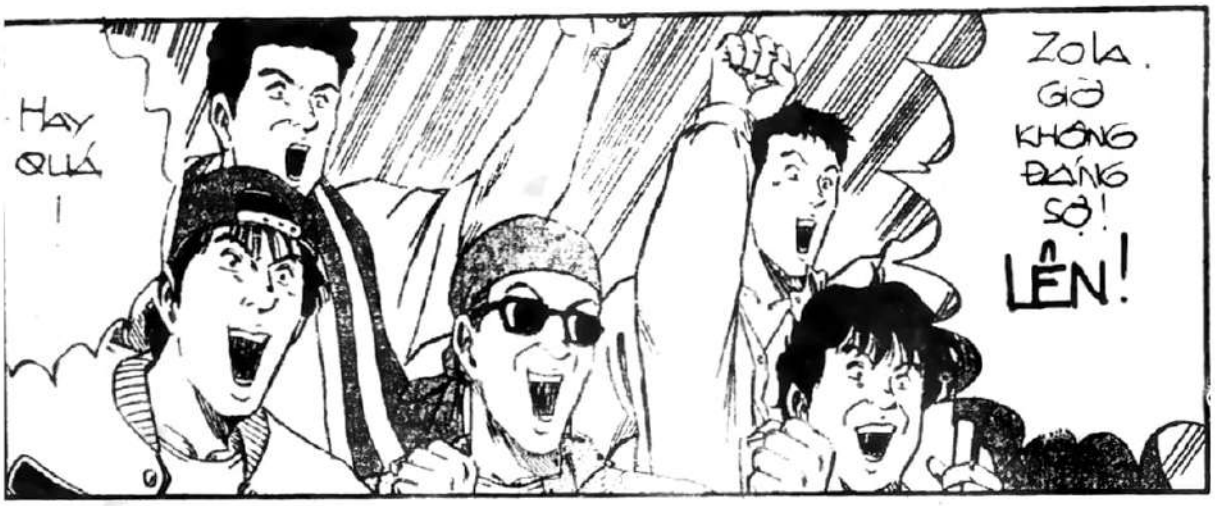
Hay quá!
Zola. Giờ không đáng sợ! Lên!

Xoạc bóng tuyệt vời!
Phòng thủ cứ vậy giúp tiền đạo rất nhiều

Nói gì vậy nhỉ cậu đó chứ!

NHỜ TUI ?

ĐÚNG! ĐÂY LÀ NHỮNG CÁI MÁNH HỌC HỎI KHI ĐỐI ĐẦU VỚI CẬU TRONG NHỮNG TRẬN TẬP CHÁN NGẮT ĐÓ.

TÔI HIỂN KẾT CÁCH ĐI BÓNG CỦA ZOLA VỚI KHI TẬP VỚI CẬU.
BẮT ĐẦU HIỆP 2, TÔI NHÌN RÕ ĐƯỜNG BÓNG CỦA ZOLA CŨNG NHỜ NHỮNG LẦN TẬP ĐÓ!

ZOLA RẤT GIỎI CHÁU ĐÂY!

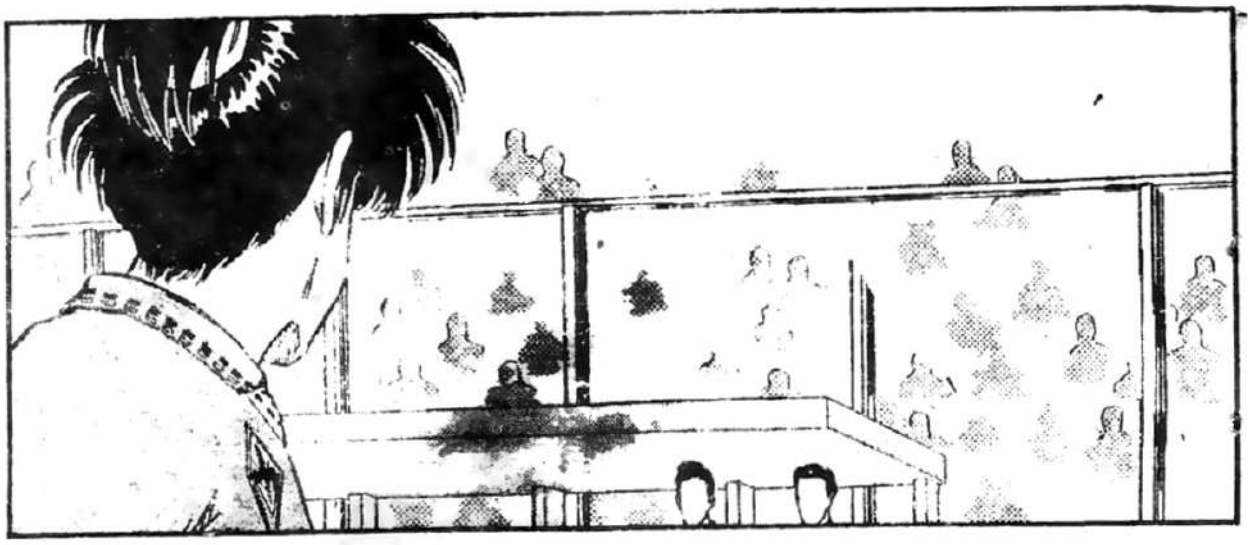

CHẲNG LẼ NGAY TỪ ĐẦU HLV ĐÃ CỐ TÌNH ĐƯA MÌNH VÀO DỰ BỊ VÌ MỤC ĐÍCH NÀY

HẬU VỆ CỦA HỌ THẬT KHÔNG ĐƠN GIẢN.
ĐÃ VẬY THÌ ĐỂ TUI ĐỘT PHÁ TUYẾN HẬU VỆ.
KHÔNG CẦN, KẾT QUẢ VẪN Y CHANG, THAY VÌ THẾ
CHÚNG TA CỨ CHUYỀN BÓNG GIAO NHAU Ở GẦN KHU VỰC PHẠT ĐỀN ĐỂ HẬU VỆ HỌ HOANG HỒN KIỆT SỨC.
HÃY CHỜ XEM...
ĐỪNG TƯỞNG NGĂN ĐƯỢC TÔI NHÉ!

BÓNG VẪN Ở CHÂN ĐỘI PARMA ...

CHUYỀN ĐẾN ASPRILLA BÊN CÁNH TRÁI ...

NGAY LẬP TỨC CẦU THỦ NÀY ĐỘT PHÁ VÀO GIỮA ...

HẮN SẮP DỐC BÓNG TỚI ĐÂY, CẨN THẬN !!

KHÔNG ĐÚNG, ĐÃ NGỪNG LẠI !!

HỘT TRUYỆN

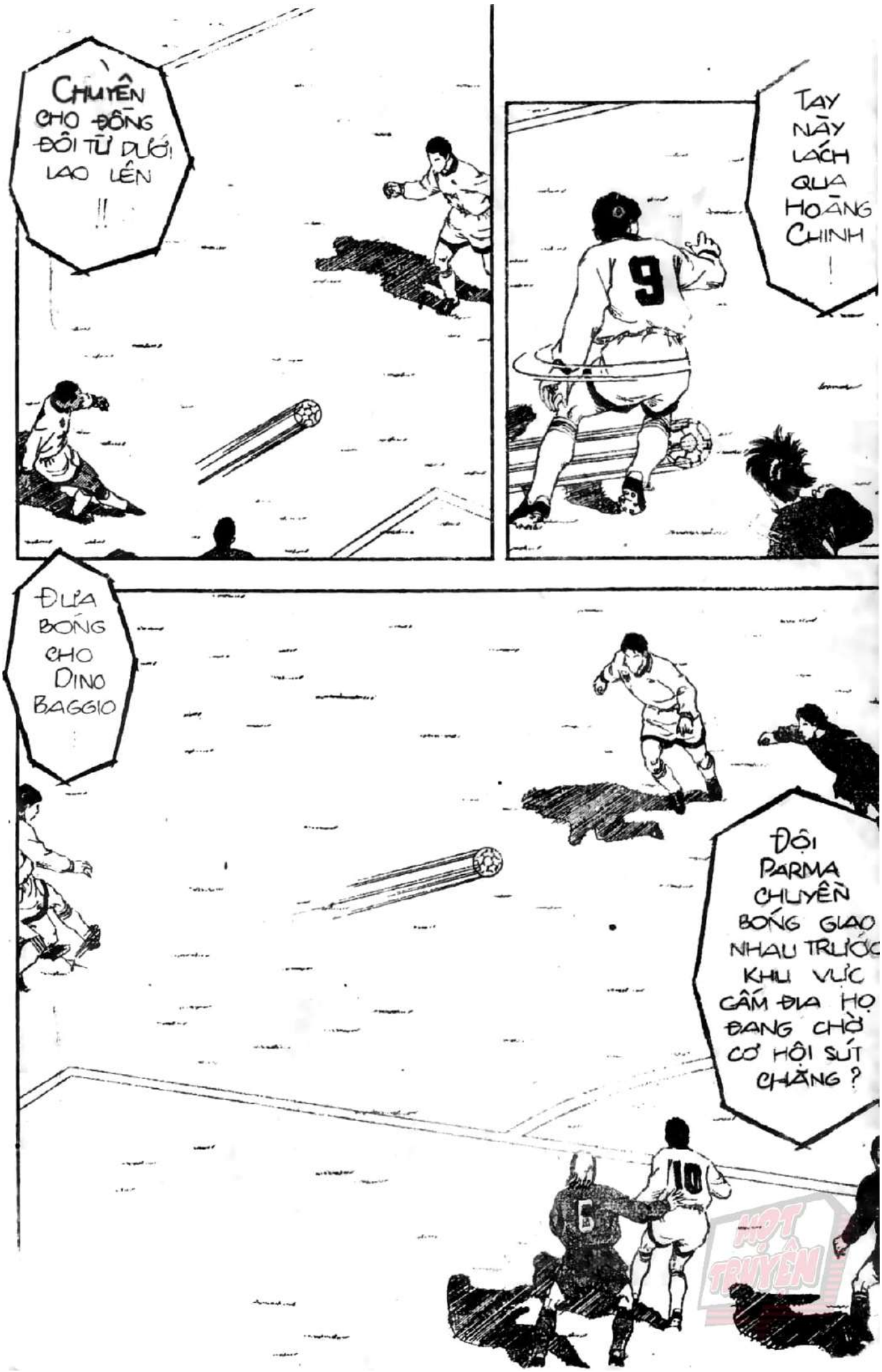
CHUYỀN CHO ĐỒNG ĐỘI TỪ DƯỚI LAO LÊN !!
TAY NÀY LÁCH QUA HOÀNG CHINH !
ĐƯA BÓNG CHO DINO BAGGIO
ĐỘI PARMA CHUYỀN BÓNG GIAO NHAU TRƯỚC KHU VỰC CẤM ĐỊA HỌ ĐANG CHỜ CƠ HỘI SÚT CHĂNG ?
9
10
6
HỘT TRUYỆN

FIORENTINA THỦ QUÁ CHẶT NHƯNG VẪN KHÔNG CƯỚP ĐƯỢC BÓNG !

NÈ, CHỈ PHÒNG THỦ THÔI THÌ LÀM SAO ?

VẪN CÒN HIỂU ĐÓ, MALI CƯỚP BÓNG TẤN CÔNG ĐI !!

BROLIN LẠI NỮA CHUYỀN CHO DINO BAGGIO...

ĐỘI PARMA KHỐNG CHẾ BÓNG NHƯNG KHÔNG ĐỊNH SÚT !

TỨC THẬT! MUỐN CHO CHÚNG TA HẾT SẠCH KIÊN NHẪN !

TUI NÓ ĐÃ NÔN NÓNG CÓ LẼ NÊN BẮT ĐẦU !!

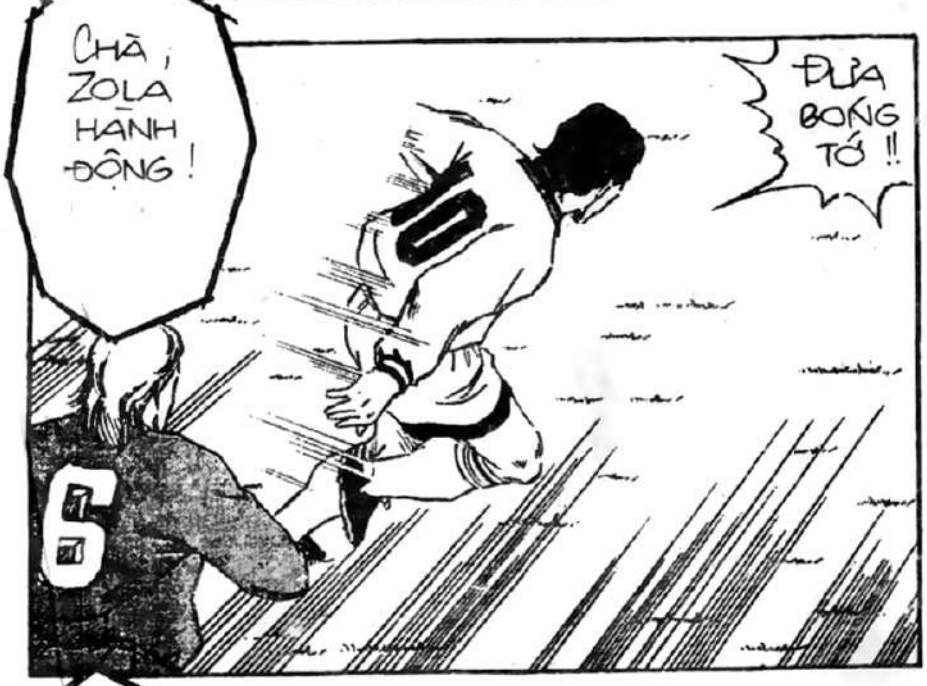
CHÀ, ZOLA HÀNH ĐỘNG !
ĐỈA BÓNG TỚ !!

ĐƯỢC

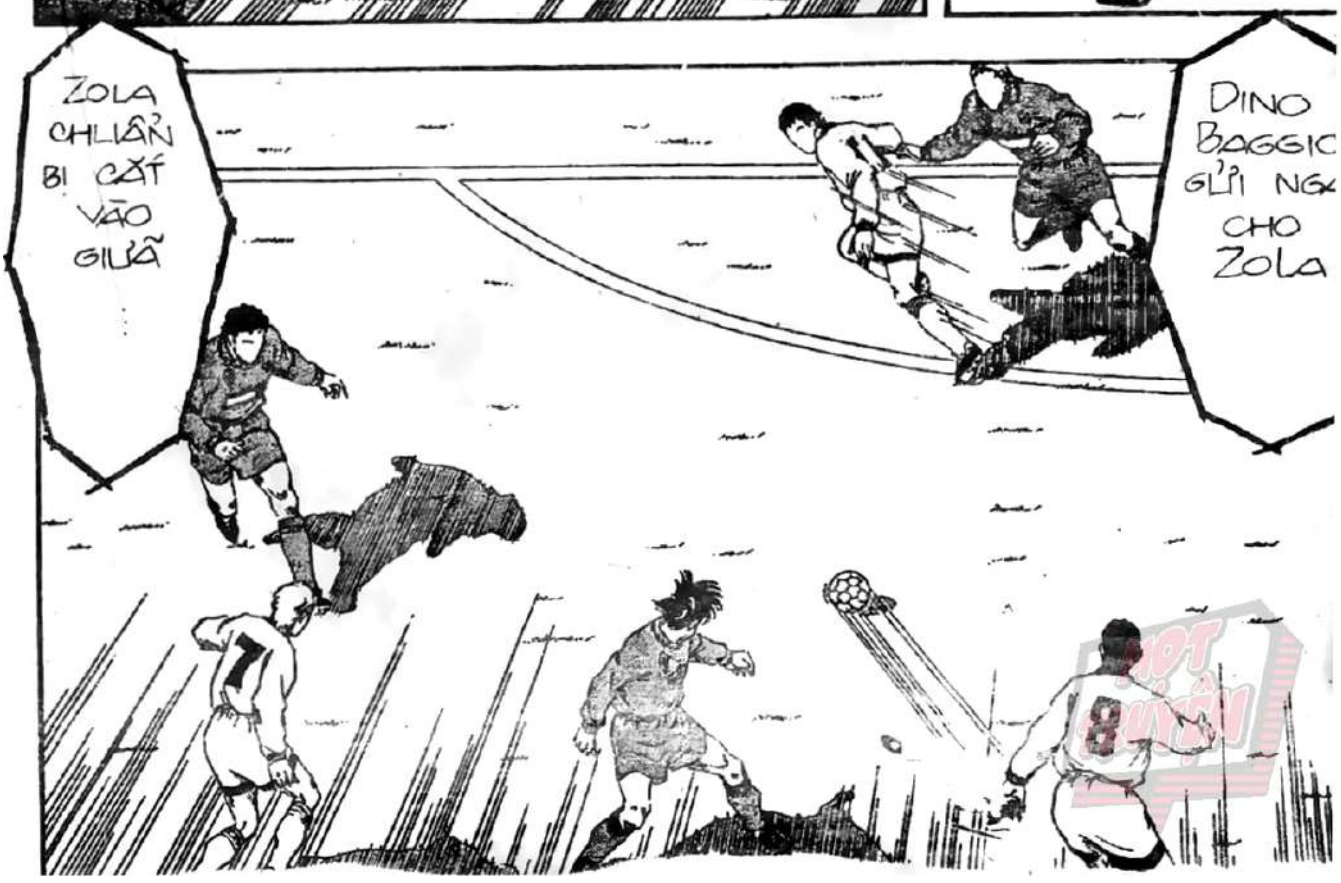
ZOLA CHLẦN BI CẮT VÀO GIỮA
DINO BAGGIO GỬI NGÀ CHO ZOLA

MALUSCI ĐEO BÁM ZOLA !
NỔI KHÔNG ?
MALUSCI KHÔNG MUỐN ĐỐI THỦ DÂN LÊN NÊN ĐỊA CHÂN XOẠC BÓNG !
!
CHÀ, NHỈNG ZOLA ĐÃ NHÌN RA VÀ CHUYỀN BÓNG VỀ ...
VỤT
CHÀ... CHÀ...
BỊ NGÁ RỒI
ÒI ÒI

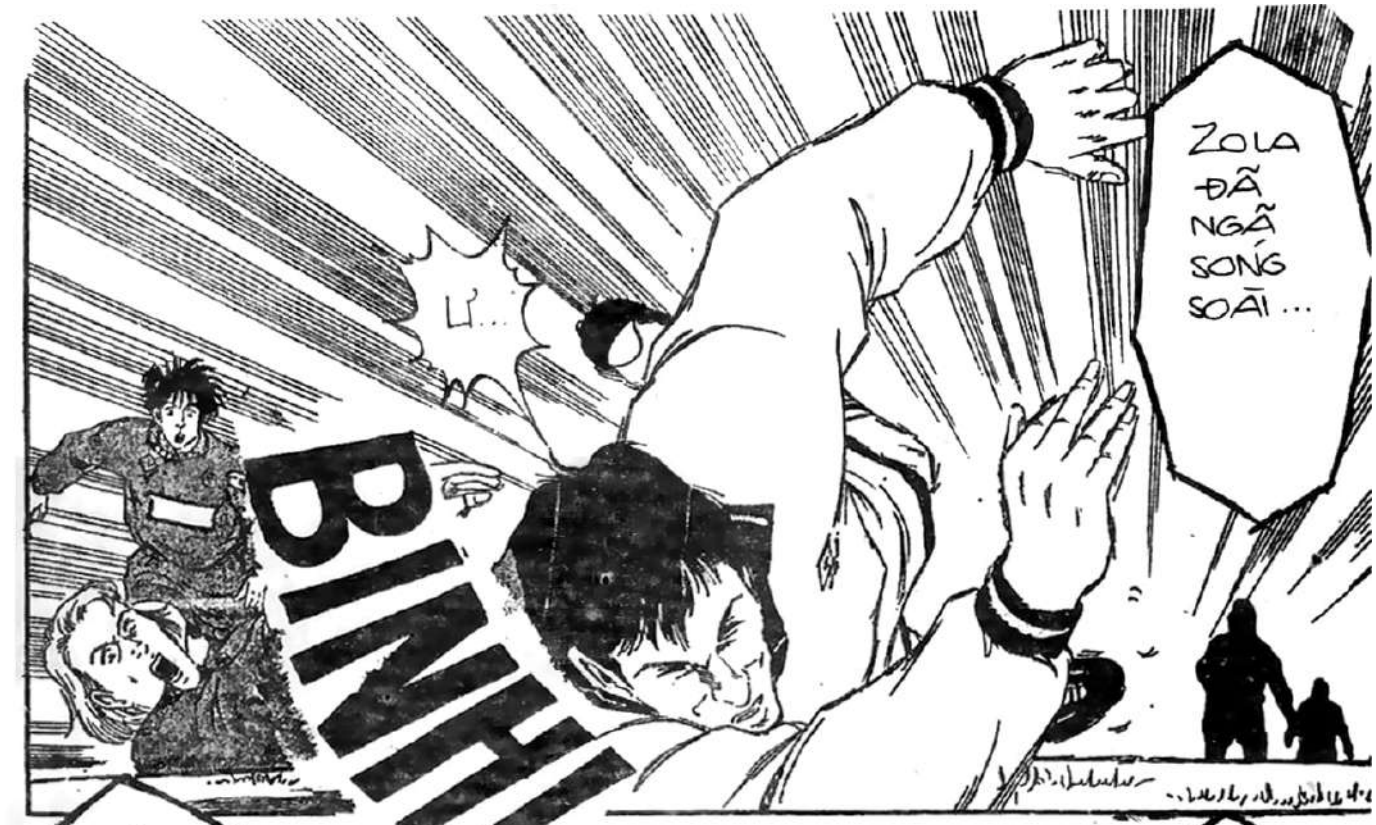
ZOLA ĐÃ NGÃ SONG SOÃI...
LÍ...
BÌNH

NGAY BÊN NGOÀI KHU VỰC PHẠT ĐỀN, SAI PHẠM NÀY FIORENTINA KHÓ THOÁT!
ĐỘI PARMA ĐƯỢC QUẢ ĐÁ PHẠT TRỰC TIẾP !!

HA??

CÁI TÊN...

RA THẾ SAO?

ĐỂ ĐƯỢC ĐÁ ĐẾN CÓ TÌNH CHUYỀN BÓNG GẦN KHU VỰC CẤM ĐỊA...

VẬY LÀ SỤP ĐÚNG VÀO BẪY CỦA ĐỐI THỦ...

HẢ?

ĐỘI PARMA CHỊA HỀ THAY ĐỔI TIẾT TẤU...

NHƯNG TA NÔN NÓNG CHUYỀN BẠI THÀNH THẮNG VÌ THẾ TRONG TÌNH HUỐNG CÔ CƯỚP LẠI BÓNG ĐÃ PHẠM LUẬT KHIẾN PARMA ĐƯỢC QUÀ PHẠT ĐỀN...

MỘT TRUYỆN

Y NHƯ BÀN THẮNG ĐẦU TIÊN, PARMA ĐÁ PHẠT Ở VỊ TRÍ TUYỆT VỜI !!

ĐƯƠNG NHIÊN ZOLA THỰC HIỆN CÚ SÚT...

ZOLA SẼ NGẮM THẮNG VÀO GÓC PHẢI HOẶC TRÁI NHỈ ?

HOT TRUYEN

ASPRILLA ĐỨNG TRƯỚC KHUNG THÀNH ...

VẬY LÀ CÓ NGƯỜI TIẾP LỨNG TRƯỚC CÂU MÔN ...

HÃY CHỜ XEM, ĐỪNG TƯỞNG CẢN ĐƯỢC MỘT LẦN DỐC BÓNG LÀ KHOÁ ĐƯỢC CHÂN TUI !

CHO CÁC NGƯỜI THẤY VŨ KHÍ GHÊ GỚM NHẤT CỦA ZOLA NÀY !!

RÕ LÀ ASPRILLA CHỰC ĐỂ ĐƯA NHỮNG QUẢ BÓNG KHÔNG THÀNH CÔNG VÀO LƯỚI ...

CHỨ KHÔNG PHẢI TIẾP LỨNG ĐỒNG ĐỘI NÊN CHẮC CHẮN HẮN SẼ NHẮM KỸ VÀO ...

MỘT TRUYỆN

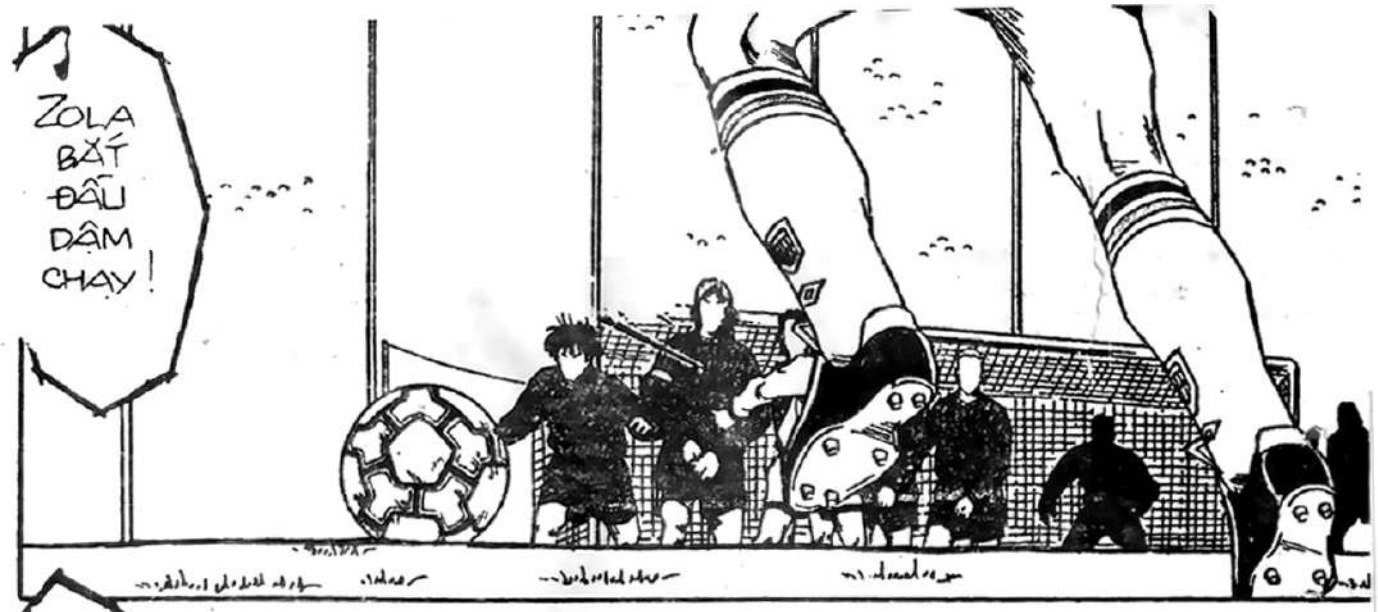
ZOLA BẮT ĐẦU DẬM CHẠY !

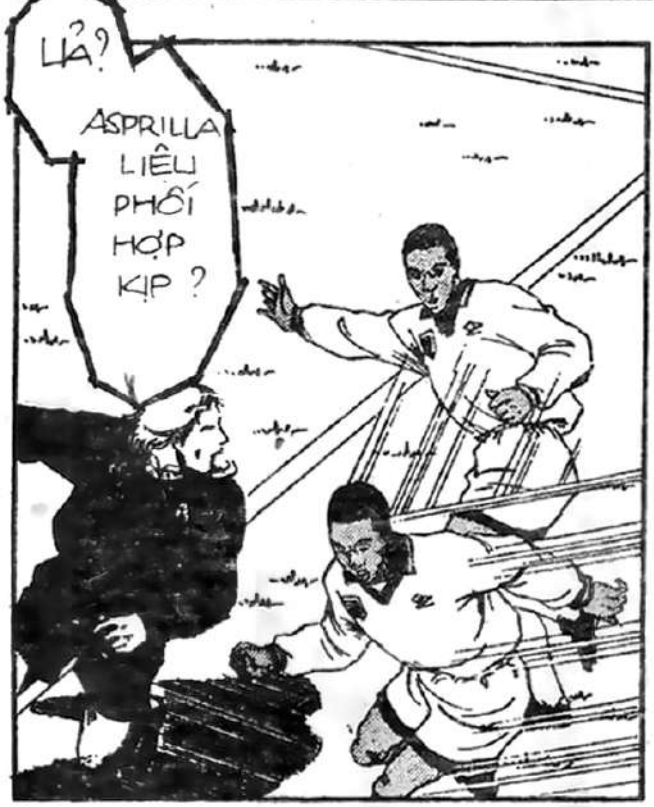
LÀ?
ASPRILLA LIỆU PHỐI HỢP KỊP ?

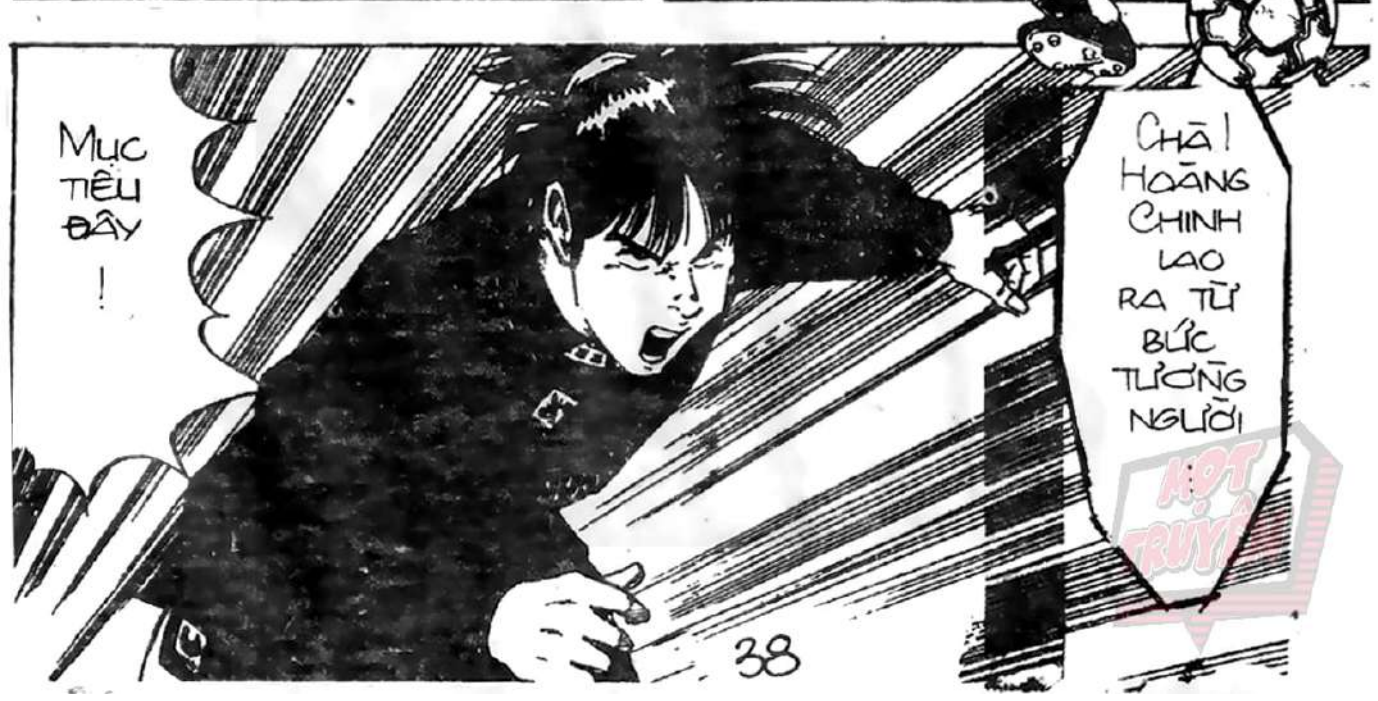
MỤC TIÊU ĐÂY !
CHÀ! HOÀNG CHINH LAO RA TỪ BỨC TƯỜNG NGƯỜI

Ồ...
ZOLA TUNG CHÂN !

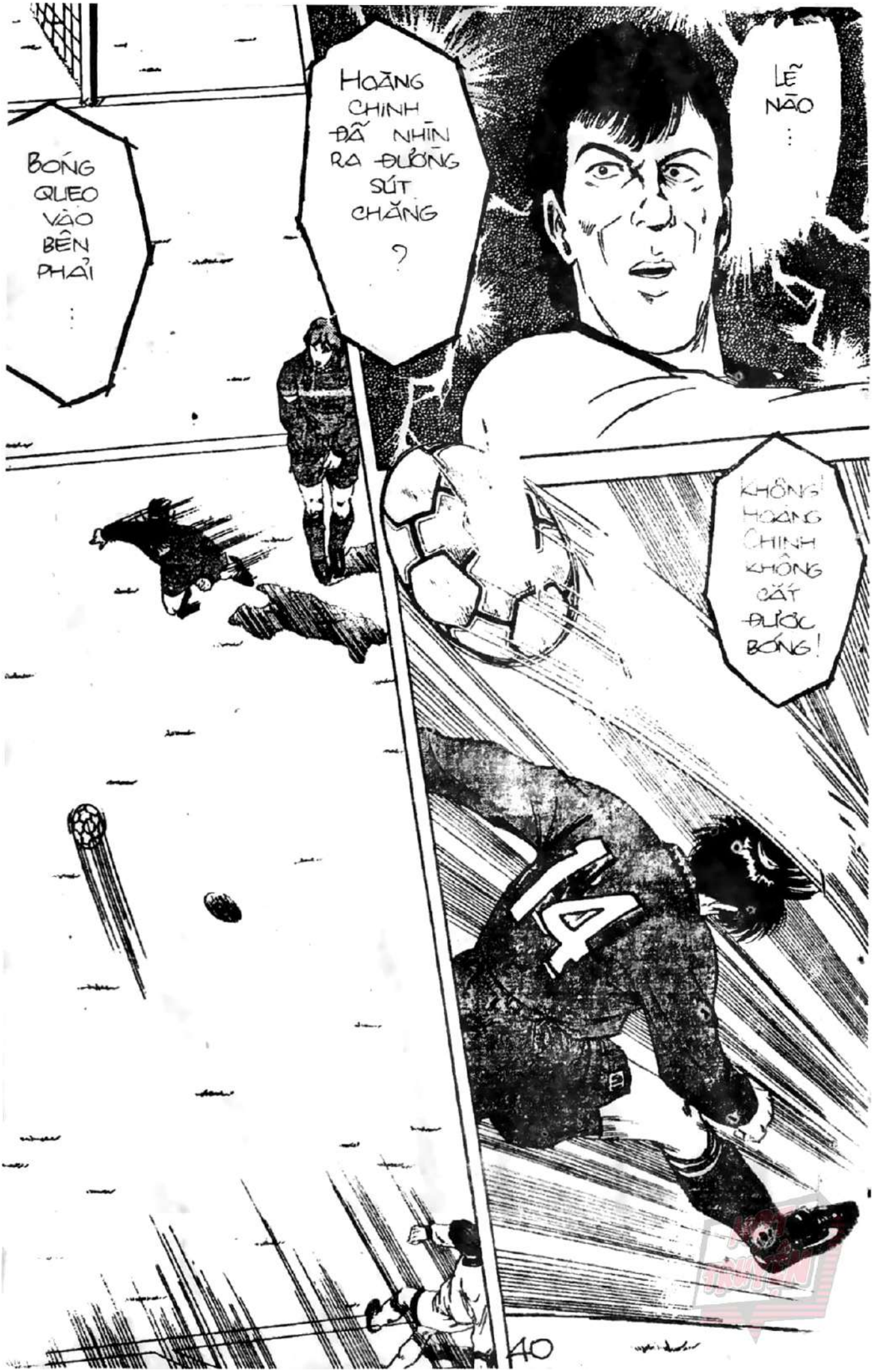
BÓNG QUẸO VÀO BÊN PHẢI ...
HOÀNG CHINH ĐÃ NHÌN RA ĐƯỜNG SÚT CHĂNG ?
LẺ NÃO ...
KHÔNG! HOÀNG CHINH KHÔNG CẮT ĐƯỢC BÓNG!

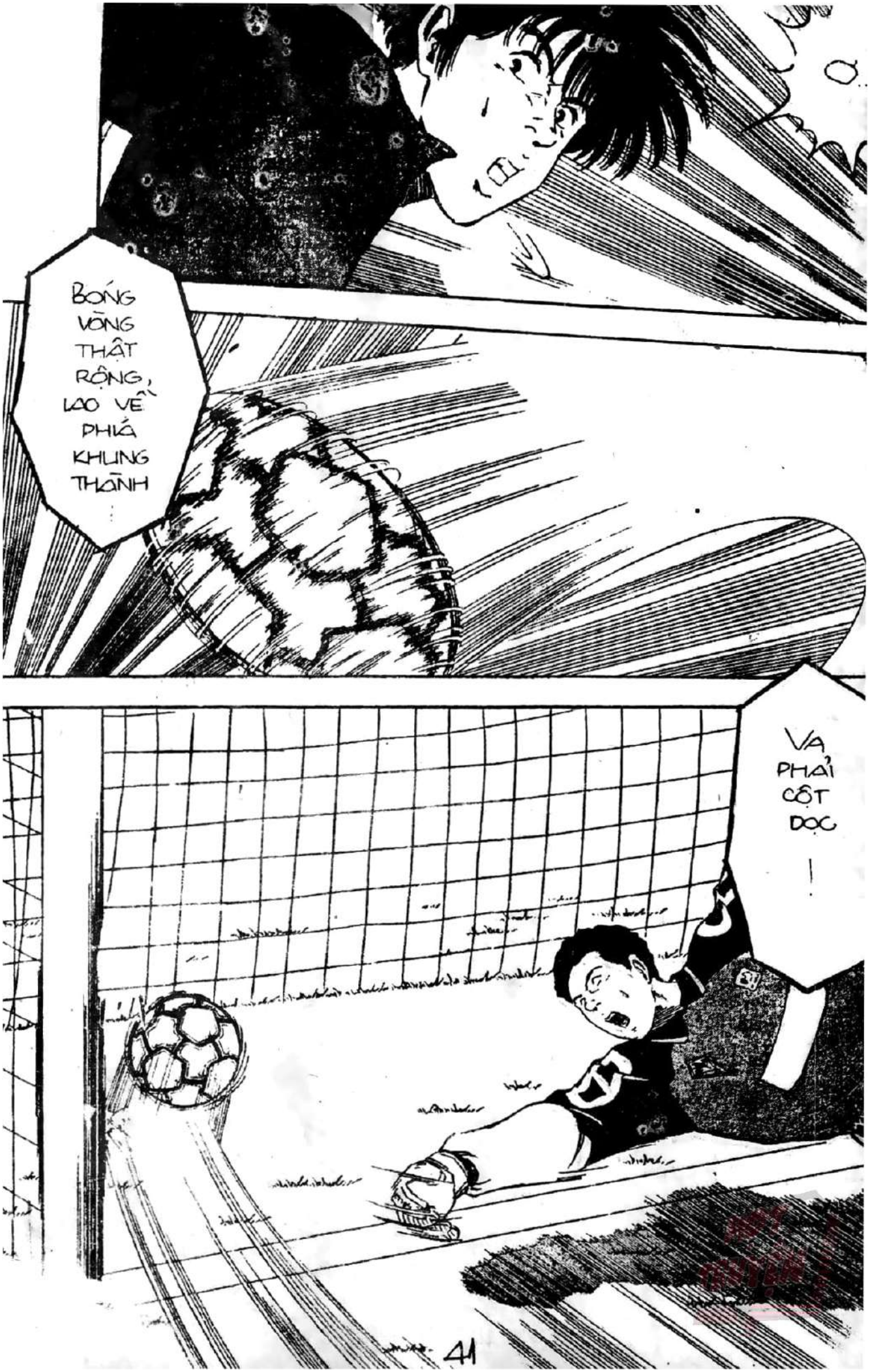
BÓNG VÒNG THẬT RỘNG, LAO VỀ PHÍA KHUNG THÀNH
VẬY PHẢI CỘT DỌC !

VÃO !!

LẠI LÀ ZOLA VỚI BÀN THẮNG THỨ 2 THÀNH CÔNG !

FIORENTINA LẠI BỊ DẪN TRƯỚC VỚI TỈ SỐ 2 - 1 ...

Ư...

MỘT TỦ TRUYỆN

PHÚT THỨ 21 CỦA HIỆP HAI, ZOLA THỰC HIỆN THÀNH CÔNG QUẢ PHẠT NÂNG TỈ SỐ LÊN 2 –0, MẶC DÙ FIORENTNA ĐÃ PHÒNG THỦ RẤT KỸ ...

XEM RA TRONG SERIE A THÌ ZOLA CÓ QUẢ SÚT PHẠT CHÍNH XÁC NHẤT...

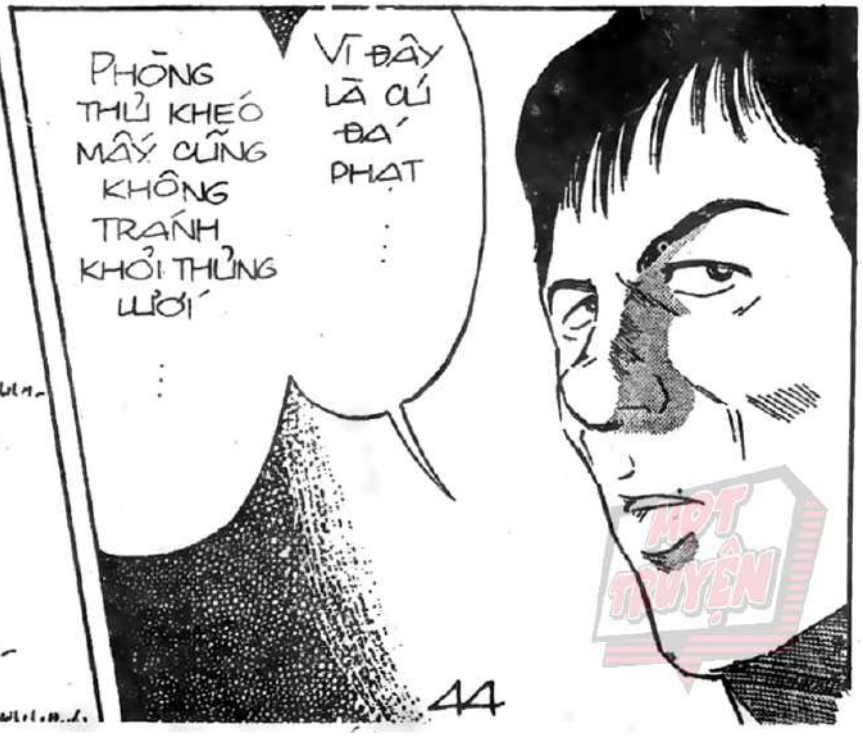

HOT TRUYỆN

KHOAN
...

ANH TƯỞNG DỰA VÀO CÚ ĐÁ PHẠT KIỂU ĐÓ LÀ ĐỦ ĐỂ VÊNH VÁO TRƯỚC MẶT TÔI ?

CÁI GÌ?
CẬU NÓI LẠI LẦN NỮA XEM!

"CÚ ĐÁ PHẠT KIỂU ĐÓ" LÀ SAO?

TÔI BẢO TÔI ĐÁ PHẠT VƯỢT TRÊN ANH XA...
LÁT NỮA TÔI SẼ CHỨNG MINH CHO ANH XEM !!

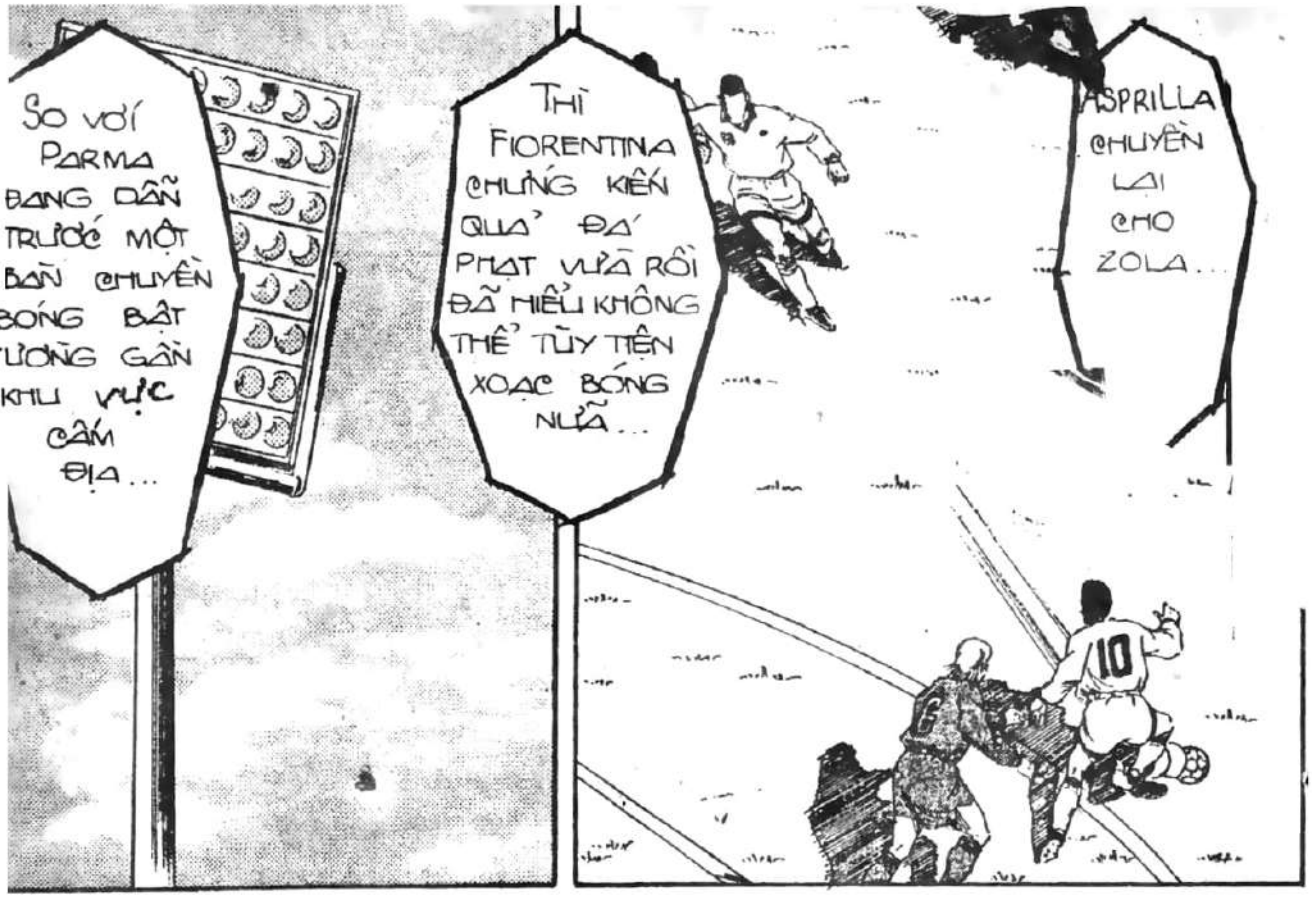
So với Parma đang dẫn trước một bàn chuyền bóng bật tường gần khu vực cấm địa...
Thì Fiorentina chứng kiến quả đá phạt vừa rồi đã hiểu không thể tùy tiện xoạc bóng nữa...
Asprilla chuyền lại cho Zola...

Dù kém ta chẳng có cách...

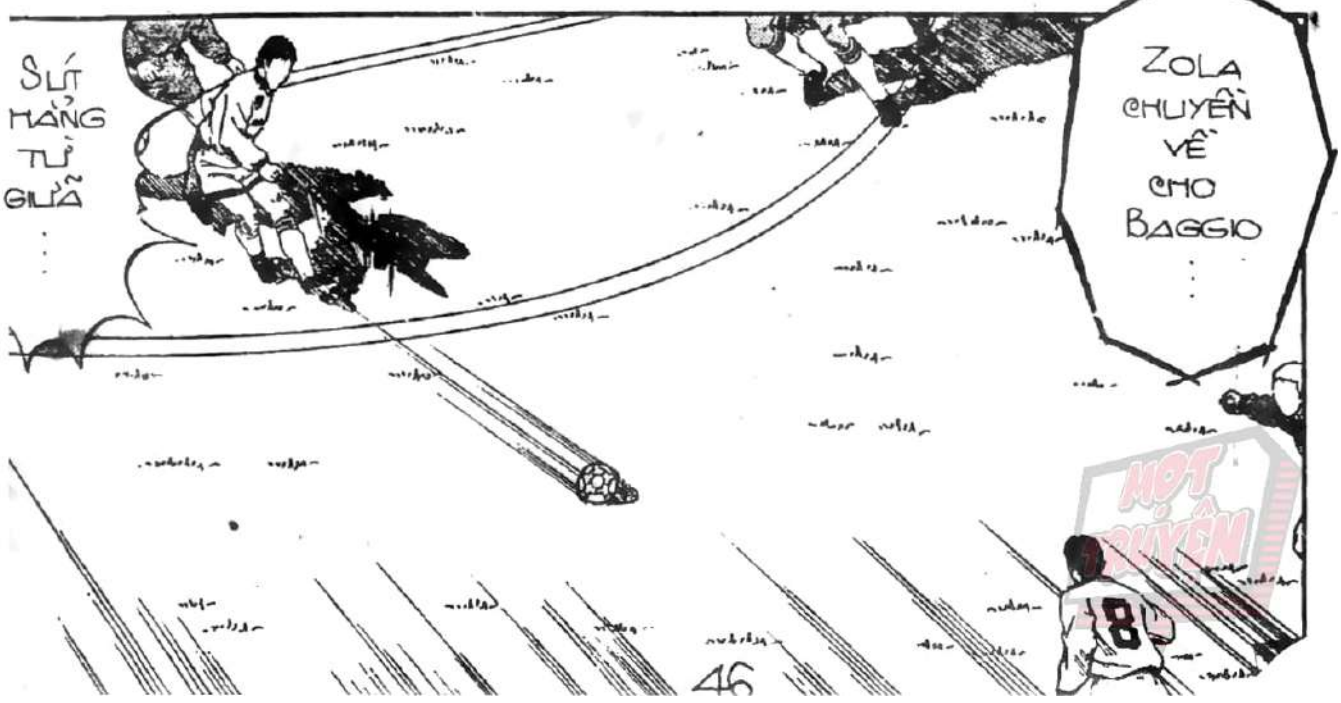
Sút hàng tử giữa...
Zola chuyền về cho Baggio...

DINO BAGGIO TLUNG CHÂN NGAY...
!
A...
ZOLA LÁCH QUA CÚ SÚT NHLÚNG BÓNG ĐÃ BẬT TRÚNG TAY...
HOÉT!
ĐỘI PARMA LẠI ĐƯỢC MALLISCI QUẢ ĐÁ PHẠT TRỰC TIẾP...

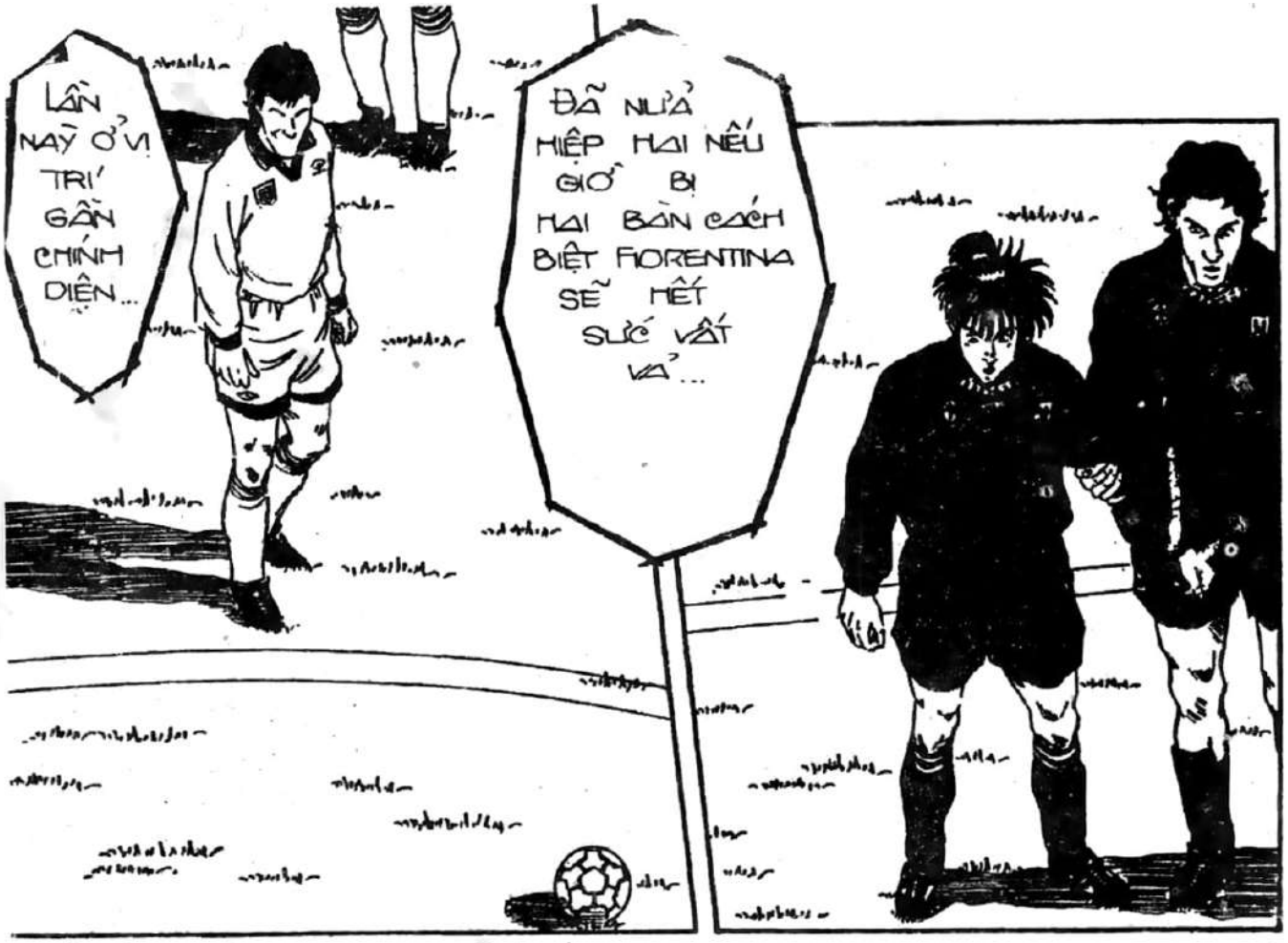
LẦN NÀY Ở VỊ TRÍ GẦN CHÍNH DIỆN...
ĐÃ NỬA HIỆP HAI NẾU GIỜ BỊ HAI BÀN CÁCH BIỆT FIORENTINA SẼ HẾT SỨC VẤT VẢ...

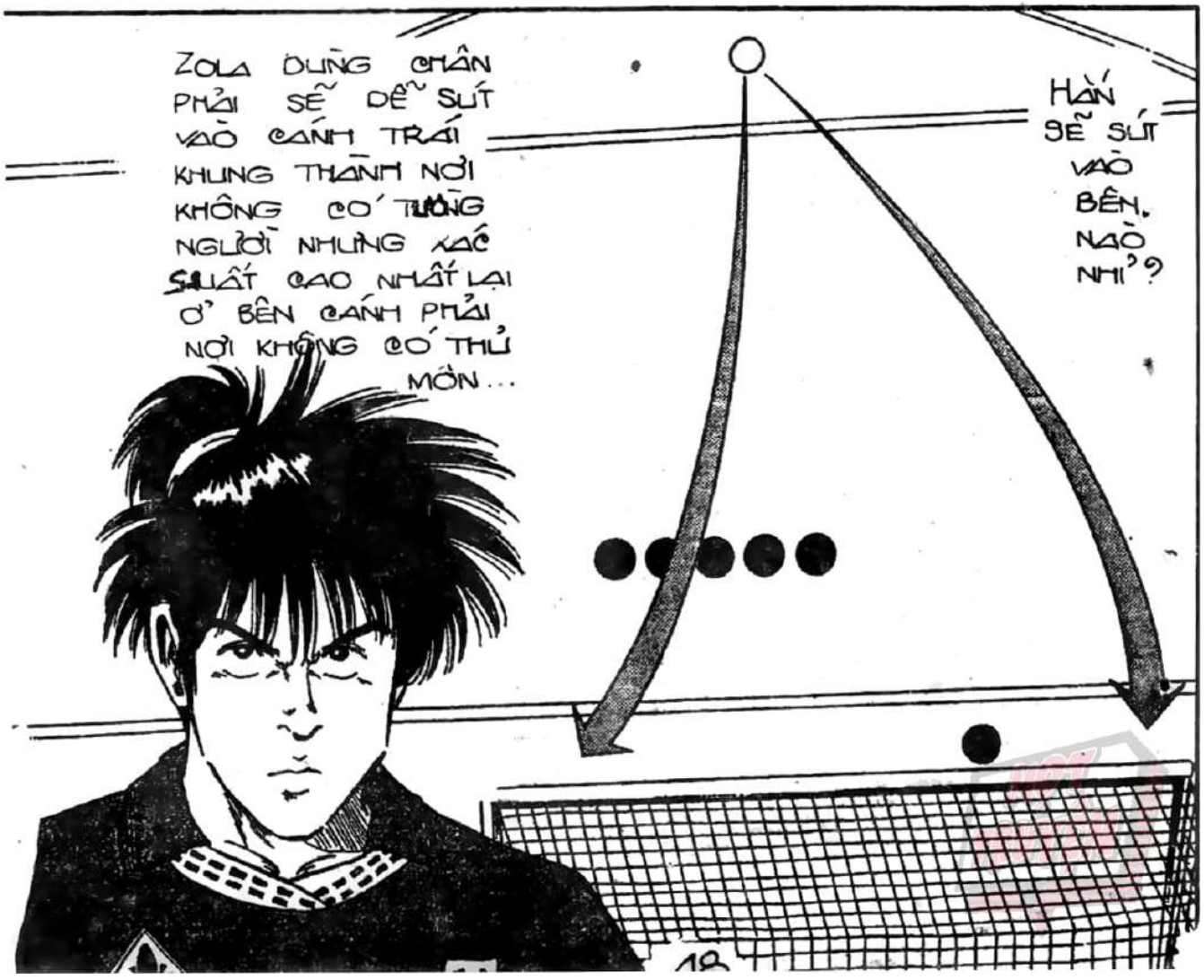
ZOLA DÙNG CHÂN PHẢI SẼ DỄ SÚT VÀO CÁNH TRÁI KHUNG THÀNH NƠI KHÔNG CÓ TƯỜNG NGƯỜI NHƯNG XÁC SUẤT CAO NHẤT LẠI Ở BÊN CÁNH PHẢI NƠI KHÔNG CÓ THỦ MÔN...
HẮN SẼ SÚT VÀO BÊN NÀO NHỈ?

CHỜ XEM THẰNG RANH!

SÚT PHẠT ĐỀN CŨNG CÓ NHIỀU LOẠI LẮM!

ZOLA ĐÃ TUNG CHÂN...

PHÍA TRÊN BỨC TƯỜNG NGƯỜI...

VỤT!

THỦ MÔN QUA GÓC PHẢI ĐI...

THỦ MÔN VỘI VÃ LAO VỀ PHÍA ĐÓ!

HỘP TRUYỆN

BÓNG THẬT RỘNG LIỆU CÓ RA KHÔI...
PHẠM VI KHUNG THÀNH !?
Ở...
NHỜ CẬU NHÉ ASPRILLA !!
AÍ CHÀ CHÀ, ASPRILLA LAO VỀ PHÍA ĐÓ...
VẬY LÀ ĐƯỜNG CHUYỀN RỒI !

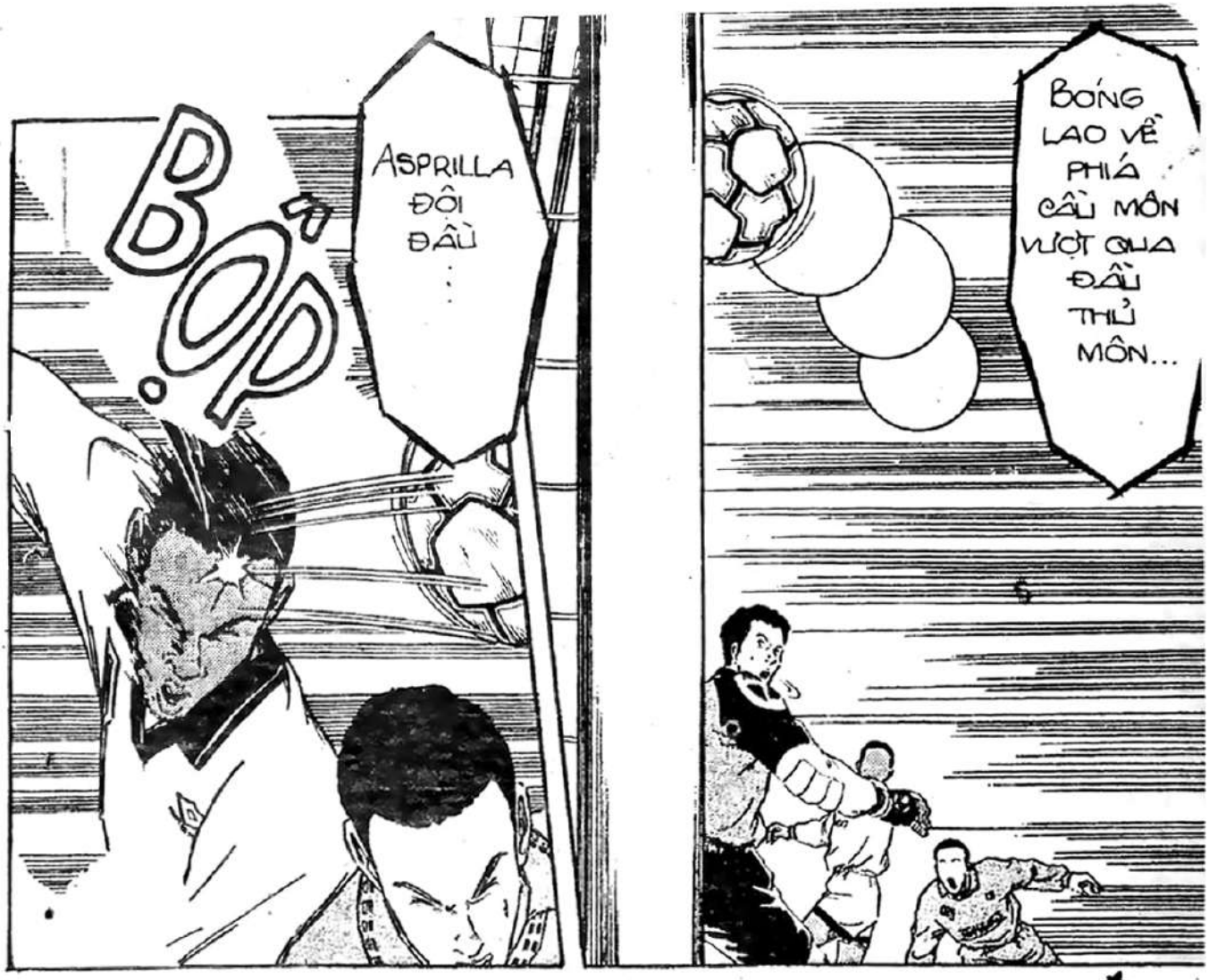
BỐP
ASPRILLA ĐÔI ĐẦU...
BÓNG LAO VỀ PHÍA CẦU MÔN VƯỢT QUA ĐẦU THỦ MÔN...

VÀO CHÁC...
LẠI BỊ GHI BÀN...

A!

BỐP!

HOÀNG CHINH ĐÃ TUNG CÚ MÓC HÓA GIẢI NGUY CƠ...

CÁI GÌ?

BÓNG LAO RA ĐƯỜNG BIÊN...

BATISTUTA VÀ MỘT ĐỐI THỦ CŨNG NHÀO TỚI...

HỌC TRUYỆN

CẢN ĐI BATISTUTA! TẤN CÔNG...

LẼ NÀO...
HOÀNG CHINH MÀ NHÌN RA CÚ ĐÁ PHẠT CỦA MÌNH...

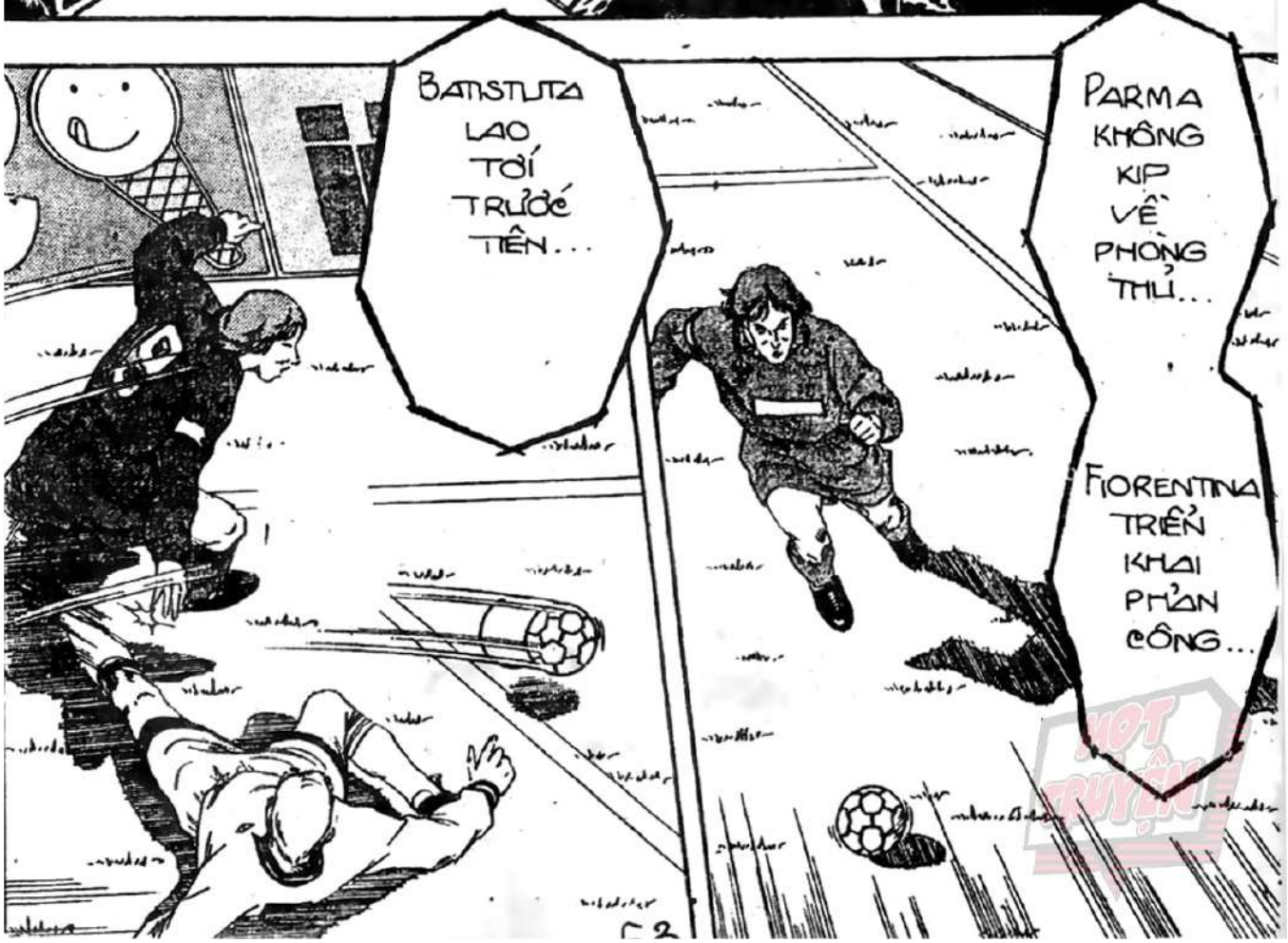
BATISTUTA LAO TỚI TRƯỚC TIÊN...
PARMA KHÔNG KỊP VỀ PHÒNG THỦ...
FIORENTINA TRIỂN KHAI PHẢN CÔNG...

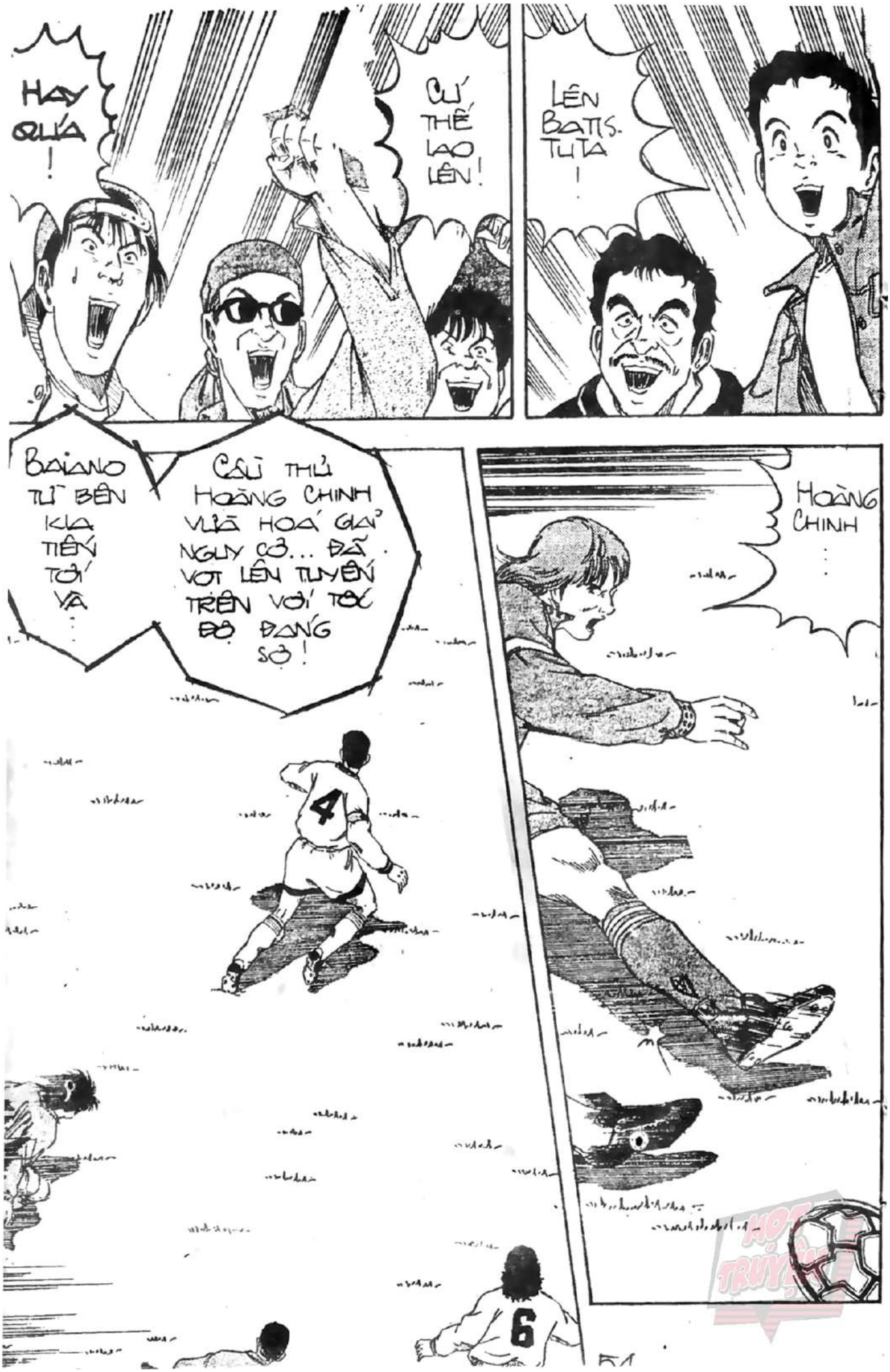
HAY QUÁ !
CỨ THẾ LAO LÊN !
LÊN BATIS-TUTA !
BAIANO TỪ BÊN KIA TIẾN TỚI VÀ ...
CẦU THỦ HOÀNG CHINH VỪA HOÁ GIẢI NGUY CƠ... ĐÃ VỌT LÊN TUYẾN TRÊN VỚI TỐC ĐỘ ĐÁNG SỢ !
HOÀNG CHINH ...

BATIS-TUTA ĐƯA BÓNG CHUYỀN VỀ PHÍA TRONG HẬU VỆ ĐỘI PARMA !
ĐỘT PHÁ ĐƯỢC THÌ ĂN CHẮC !

TƯỞNG LÀM NGƯỜI SAO ?
TƯ SẼ CẢN CẬU TIẾN TỚI ...

MỘT TRUYỆN

TRỜI, BIẾN MẤT...
GHÊ THẬT, HOÀNG CHINH ĐÃ CHẠY TỚI TRƯỚC MẶT MINORTI.
MINORTI BỊ CHO RỚI!
HAY QUÁ TỚI NÈ...

TUỆ THẬT !
MINORTI XOẠC BÓNG !
BỘP !

HOÀNG CHINH BỊ NGÃNG NGÃ ...

HUỲCH!

TIẾNG CÒI ĐÃ VANG LÊN!

CHẾT THẬT!

VÀ MINORTI BỊ ...

CHỈ THẾ VÀNG ĐỘI PARMA SỤT CHẾT!

VẬY MÀ CHỈ CẢNH CÁO THÔI HẢ ?
THẾ ĐÓ CHỨ !
ĐỎ CŨNG ĐƯỢC, VÀNG CŨNG THẾ !
VẬY THÌ TẤT CẢ ĐÃ CHUẨN BỊ XONG !
VỊ TRÍ ĐỨNG NHẤT VỚI CÚ ĐÁ PHẠT LẦN 2 CỦA ZOLA !
ĐỨNG CẠNH BÓNG LÀ BATISTUTA CŨNG HOÀNG CHINH !
CHẮC HOÀNG CHINH SẼ THỰC HIỆN ...

DAM NÓI "CÚ ĐÁ PHẠT KIỂU ĐÓ" VẬY THÌ...
ĐỂ XEM NÓ ĐÁ RA SAO.
PHÚT 28 HIỆP 2, FIORENTINA ĐƯỢC HƯỞNG QUẢ ĐÁ PHẠT Ở VỊ TRÍ RẤT TUYỆT.
LIỆU HỌ CÓ THỂ GỠ HUÈ?
CÁC ANH PHẠT...
MỞ TO MẮT RA MÀ XEM NHÉ!

MỌT TRUYỆN

ZOLA ĐỤNG ĐỘ HOÀNG CHINH

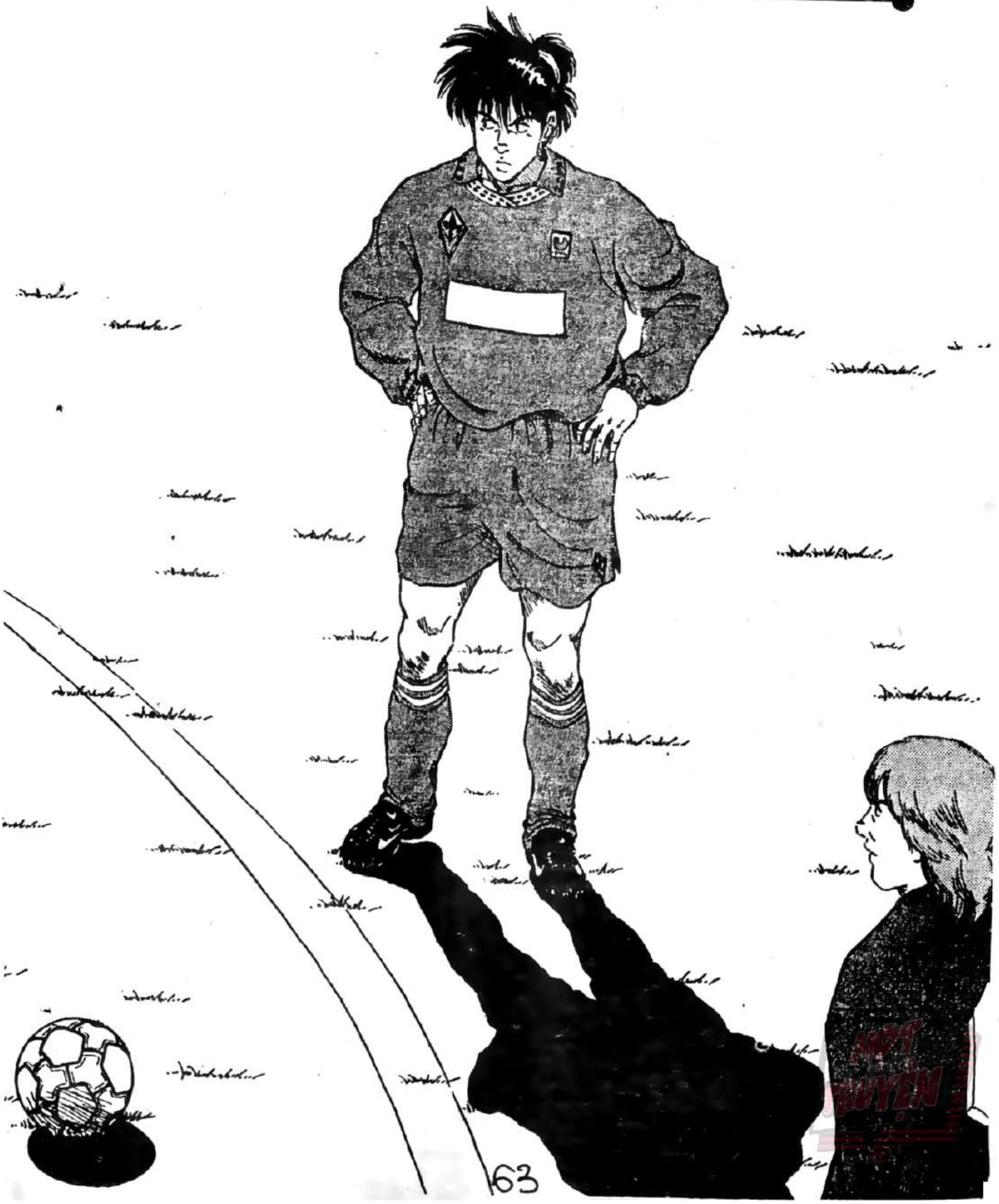

ĐỘI FIORENTINA BỊ DẪN TRƯỚC 1 BÀN, LIỆU CÓ ĐÁ PHẠT THÀNH CÔNG?

VỊ TRÍ Ý NHƯ KHI ZOLA TUNG LƯỚI LẦN 2.

NẾU CỨNG SỨT, KIỂU ZOLA...

THÌ SẼ KHÓ ĐẠT VÌ PARMA ĐÃ QUEN CÁCH ĐÁ CỦA ZOLA!

HỪ! ĐỨNG VỊ TRÍ NÀY LÀ BIẾT NGAY ĐƯỜNG BÓNG!
HOÀNG CHINH NHẤT ĐỊNH SẼ SỬ TRỤC TIẾC QUA BỨC TƯỜNG NGƯỜI.

DÁM NÓI "ĐÁ PHẠT KIỂU ĐÓ" Ā?
TÔI XEM CẬU TRỔ TÀI.

TÔI ĐÁ PHẠT THẾ NÀO...
CÁC ANH CỨ MỞ TO MẮT RA MÀ CHỨNG KIẾN!

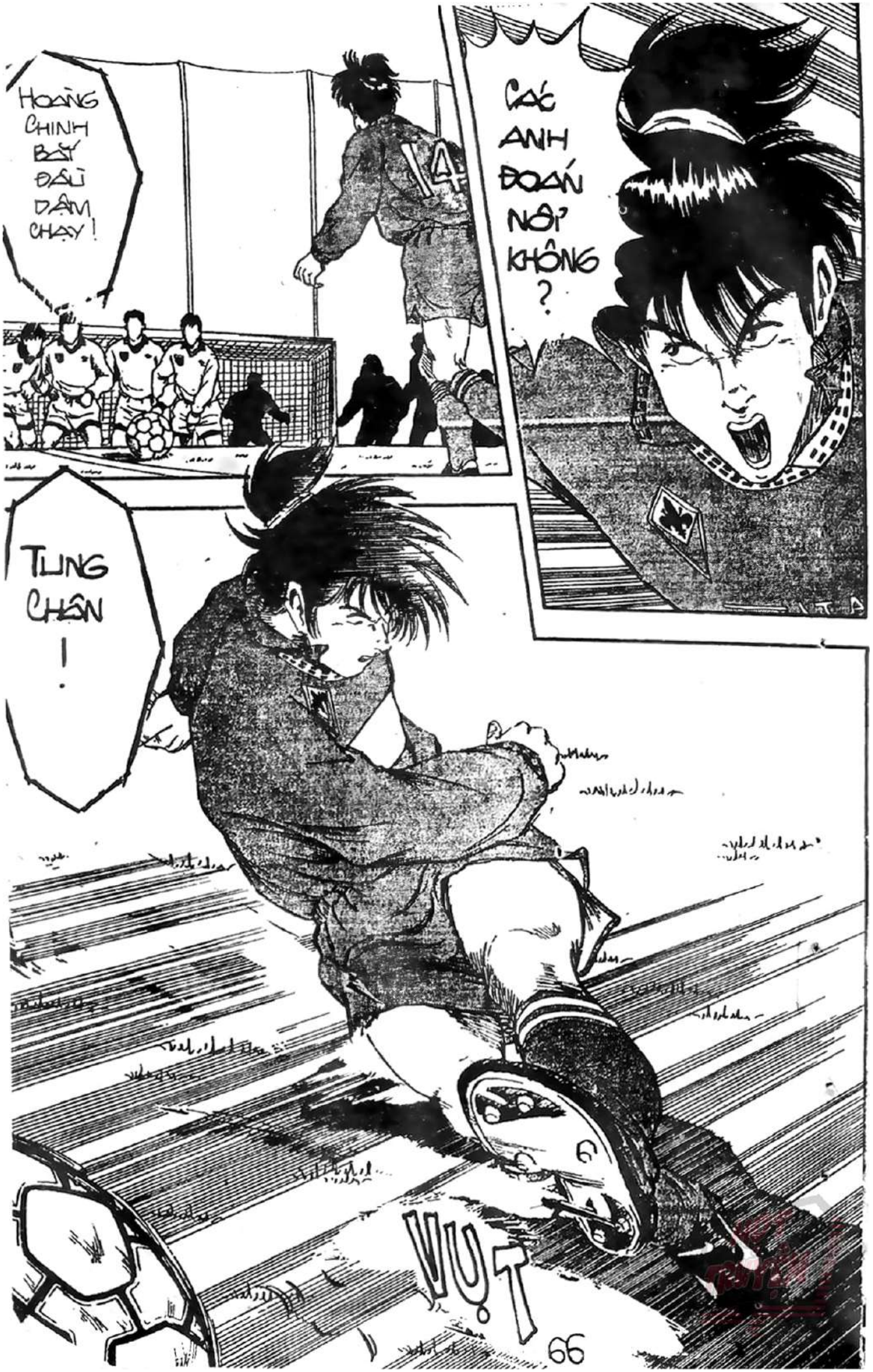
HOÀNG CHINH BẮT ĐẦU DÂM CHẠY!
CÁC ANH ĐOÁN NỔI KHÔNG?
TLUNG CHÂN!
VỤT

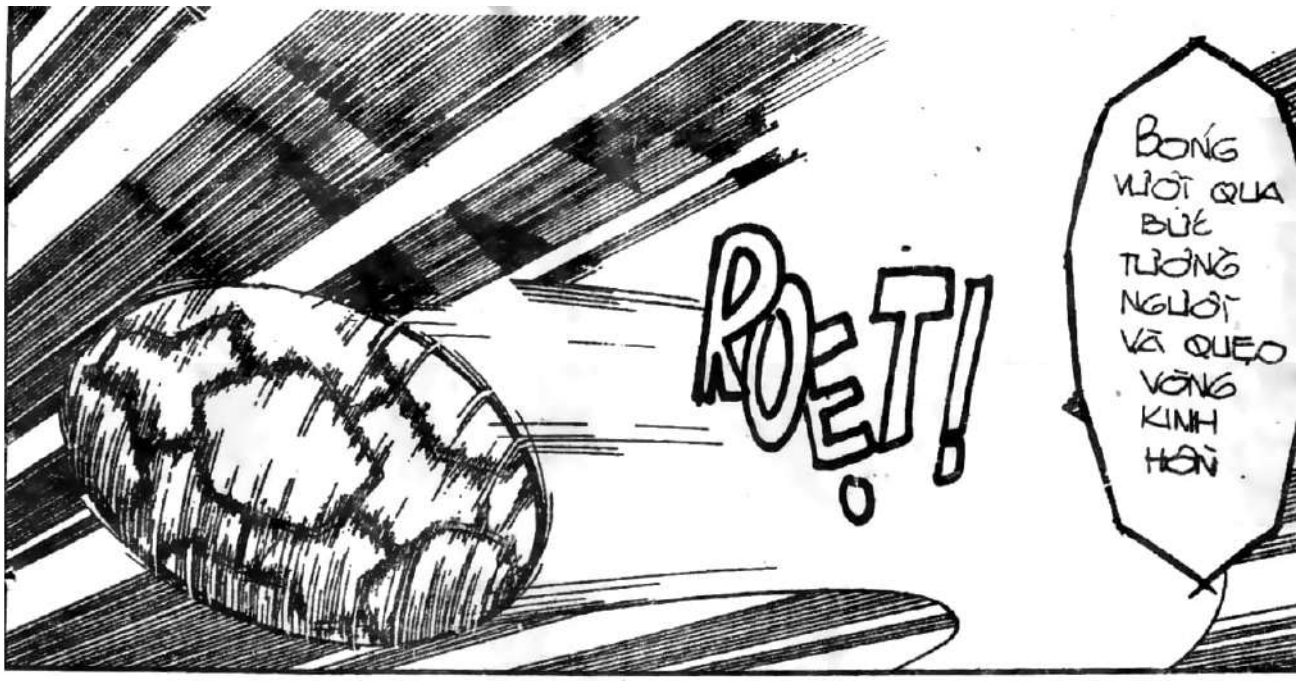
ROẸT!
BÓNG VỤT QUA BÊN TƯỜNG NGHIÊNG VÀ QUẸO VÒNG KINH HỒN

THỦ MÔN BUCCI DI CHUYỂN VỀ PHÍA HƯỚNG BÓNG!

MÌNH ĐOÁN KHÔNG LẦM, Y CHANG CÁCH ĐÁ CỦA ZOLA!

HAY LẮM! CẬU SẼ CHỤP GỌN ĐẤY BUCCI À!

HOT TRUYỆN

BUCCI ĐÃ ĐOÁN RA HƯỚNG BÓNG ...

Ở GÓC PHẢI KHUNG THÀNH ...

PHÁN ĐOÁN NÀY CHÍNH XÁC KHÔNG?

CHÀ! TRÚNG BÓC!

LẢ?

CÁI GÌ?

CHÀ CHÀ... BÓNG ĐÃ CUỘN XUỐNG!
LẼ NÃO...
ÔI CHÀ!
VÀ NẢY LÊN TRƯỚC MẶT THỦ MÔN!
BỘP

!
BUCCI CỐ SỨC VƯƠN TAY DÀI !!
LÀM ƠN CẢN LẠI !!

ĐỨNG!
Ơ...
KHÔNG CHẠM ĐƯỢC BÓNG !!

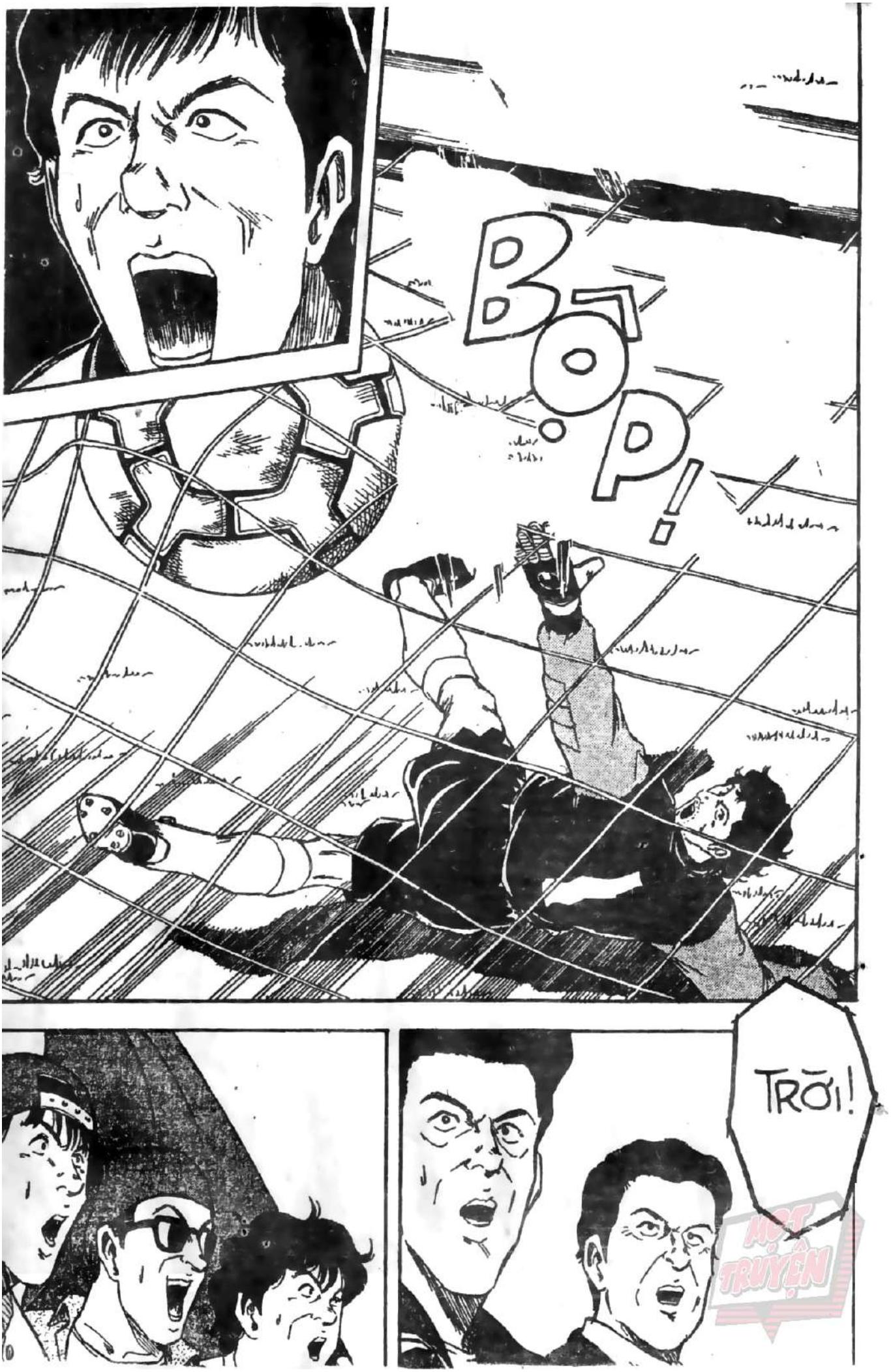

MỘT TRUYỆN

MỘT TRUYỆN

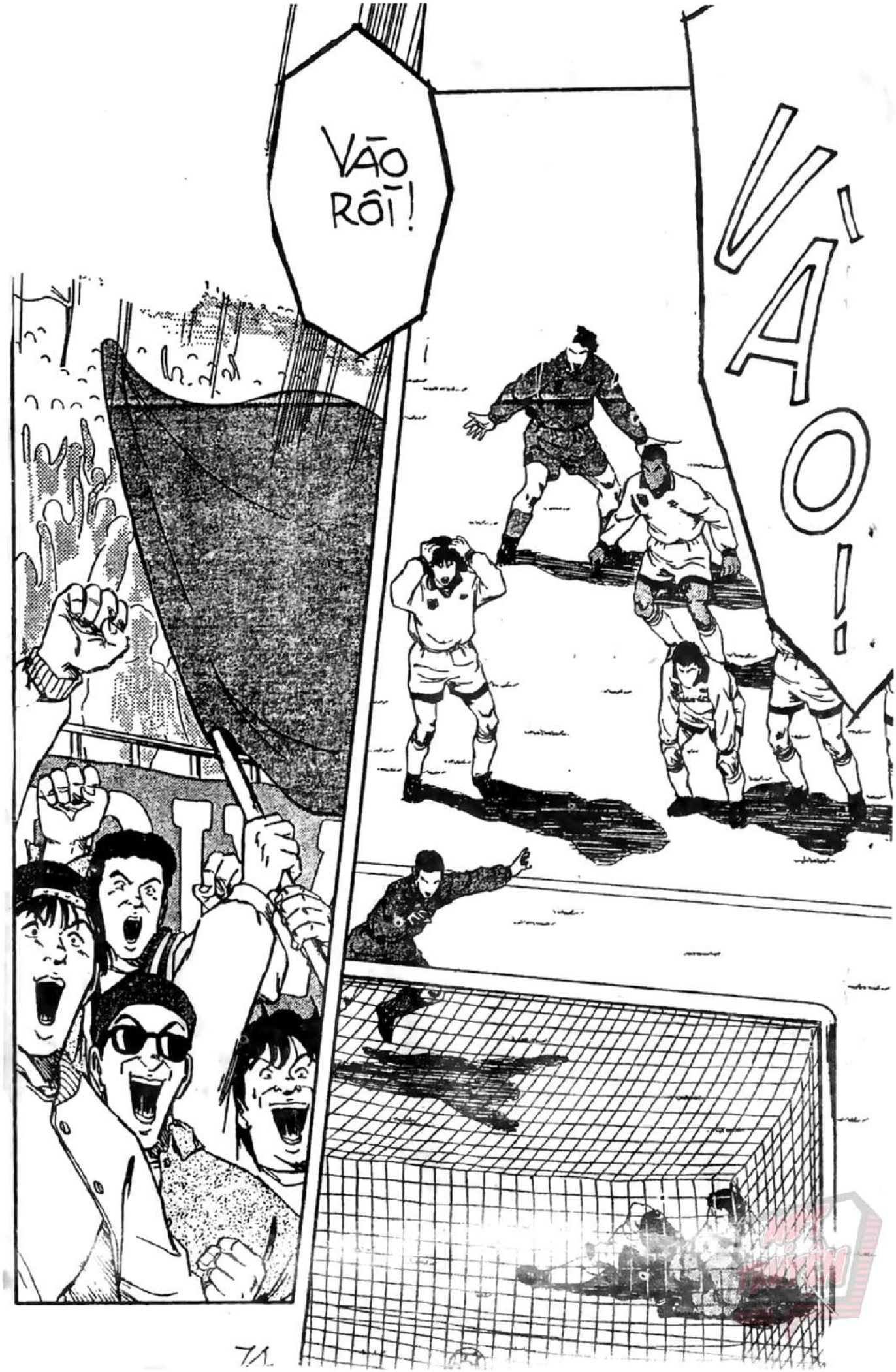
VÃO RÔI!
VÀO!

THẦY CHỦA ?
PHÚT THỨ 28 HIỆP 2 FIORENTINA ĐÃ SAN BẰNG TỈ SỐ
HAY QUÁ! GIỜ HUỀ RỒI!

THẬT LÀ MỘT CÚ SÚT ĐÁNG SỢ...

17 PHÚT CÒN LẠI TA SẼ CHUYỂN BẠI THÀNH THẮNG!

CẢ BUCCI QUEN VỚI CÚ SÚT CỦA ZOLA CŨNG BÓ TAY !!

GHÊ GỚM QUÁ, VỪA QUA ...

BỨC TƯỜNG NGƯỜI CÒN RƠI TRƯỚC MẶT THỦ MÔN!

CẬU PHẢI BÌNH TĨNH ...

CHỈ MỚI HUÊ THÔI, HỌ TRÊN SÂN NHÀ CHẮC SẼ MUỐN GHI THÊM BÀN NỮA, LÚC ĐÓ TA SẼ THỪA DỊP PHẢN CÔNG...

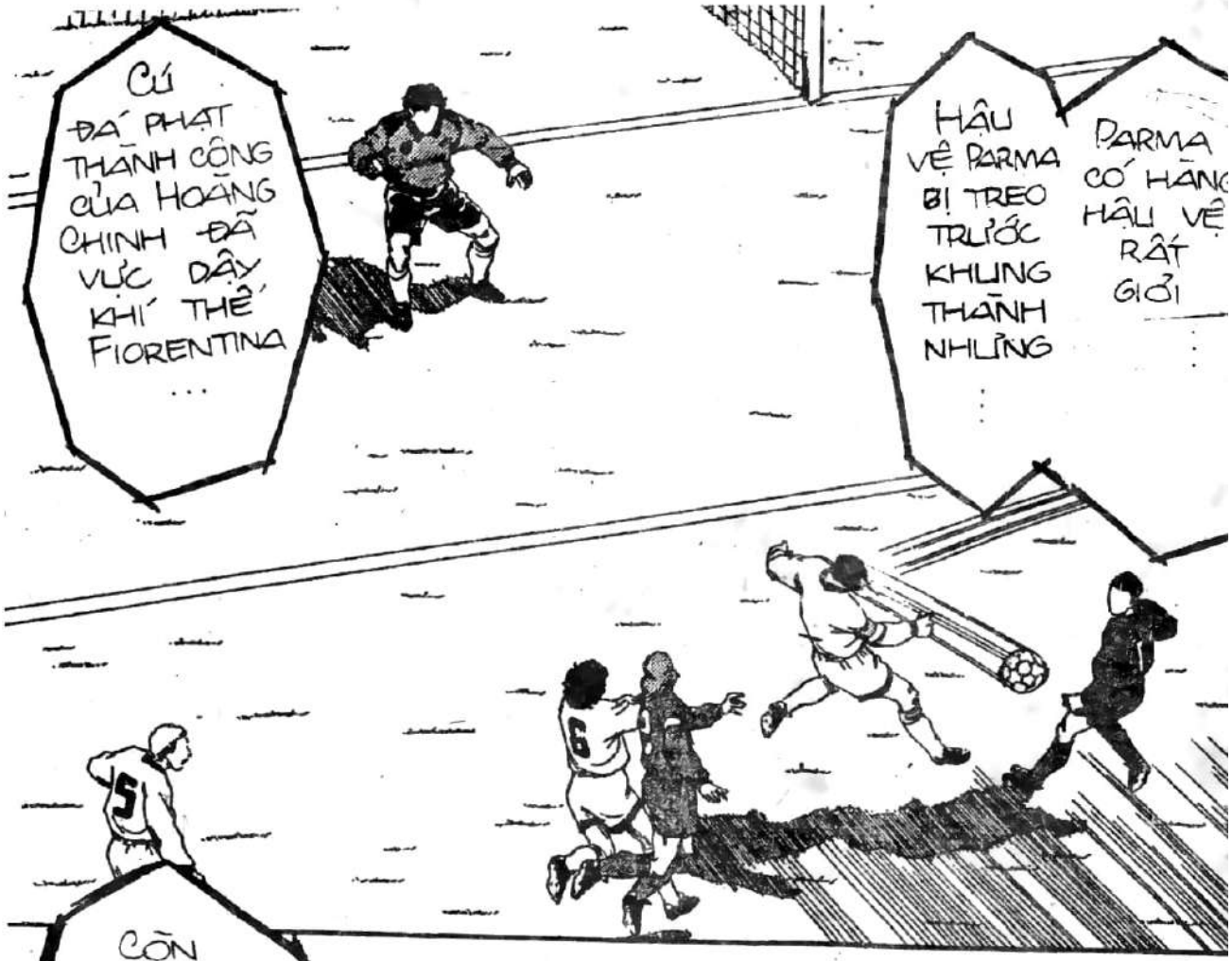
CÚ ĐÁ PHẠT THÀNH CÔNG CỦA HOÀNG CHINH ĐÃ VỰC DẬY KHÍ THẾ FIORENTINA ...
HẬU VỆ PARMA BỊ TREO TRƯỚC KHUNG THÀNH NHỈNG ...
PARMA CÓ HÀNG HẬU VỆ RẤT GIỎI ...

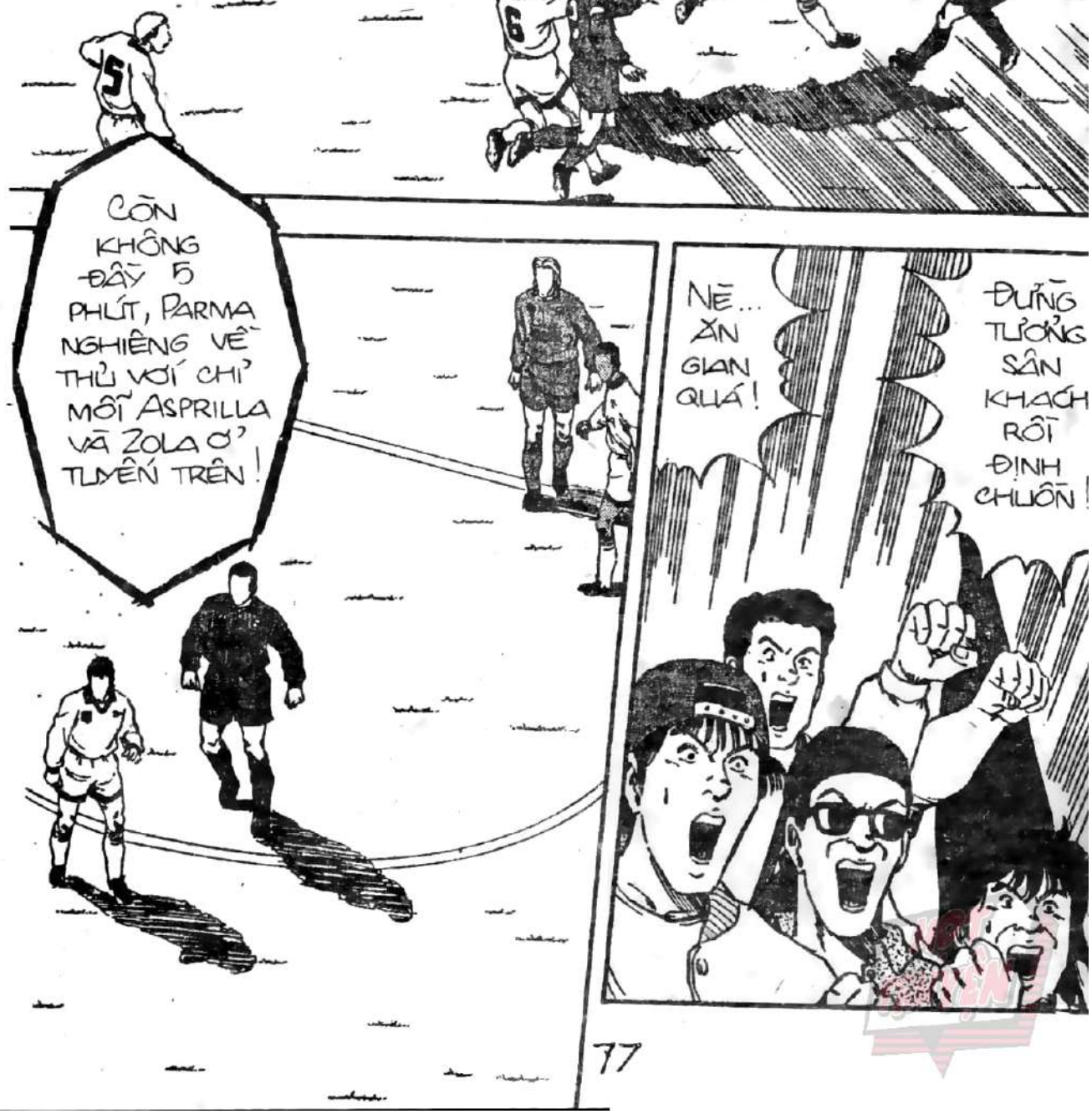
CÒN KHÔNG ĐẦY 5 PHÚT, PARMA NGHIÊNG VỀ THỦ VỚI CHỈ MỖI ASPRILLA VÀ ZOLA Ở TUYẾN TRÊN!
NÈ... ÂN GIAN QUÁ!
ĐỪNG TƯỞNG SÂN KHÁCH RỒI ĐỊNH CHUỒN!

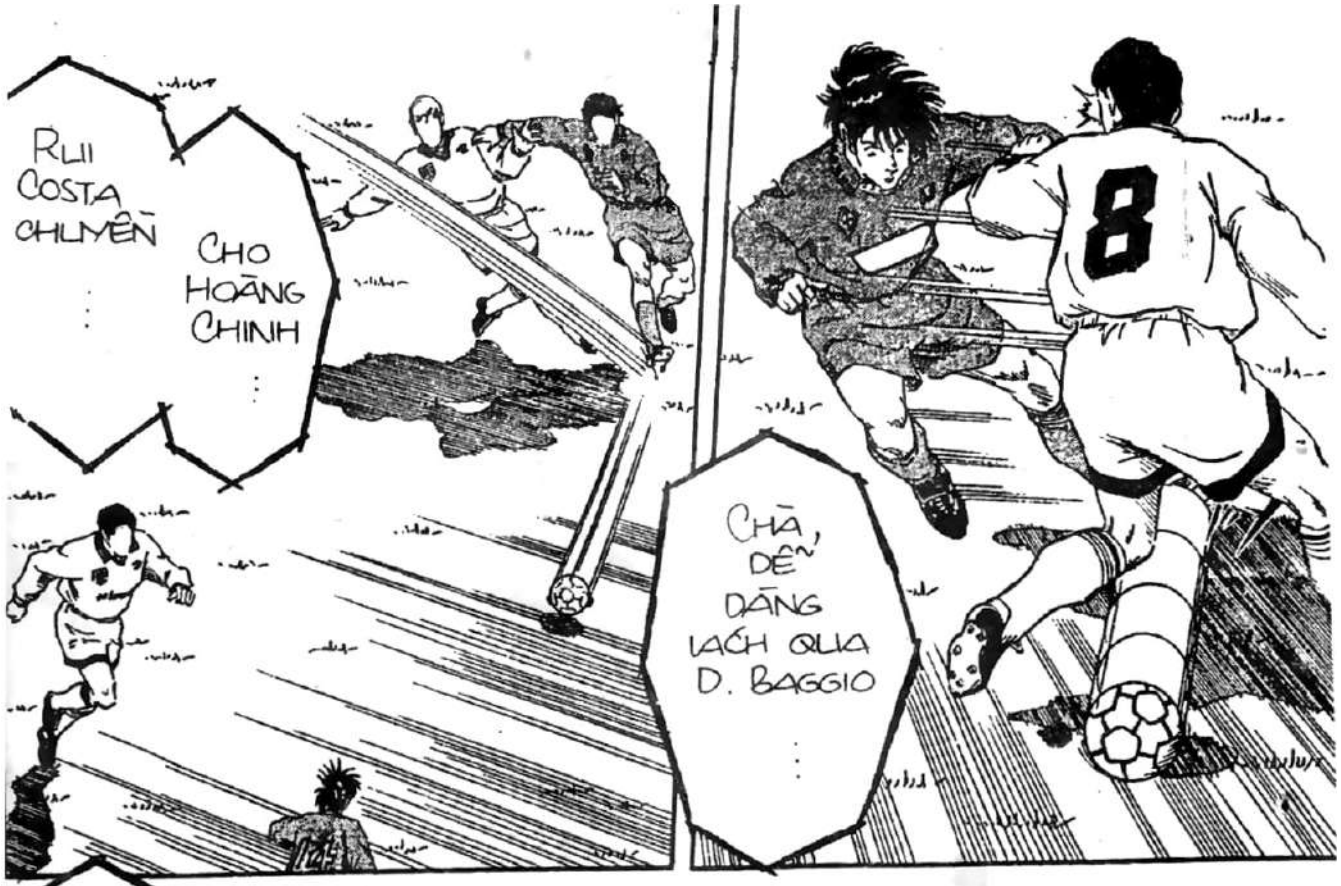
RUI COSTA CHUYỀN
CHO HOÀNG CHINH
CHÀ, DỄ DÀNG LÁCH QUA D. BAGGIO

HAY LẮM, KẾT THÚC TRẬN ĐẤU LUÔN NÀO !!
HỪ !

LIỆU HOÀNG CHINH CÓ SÚT ?

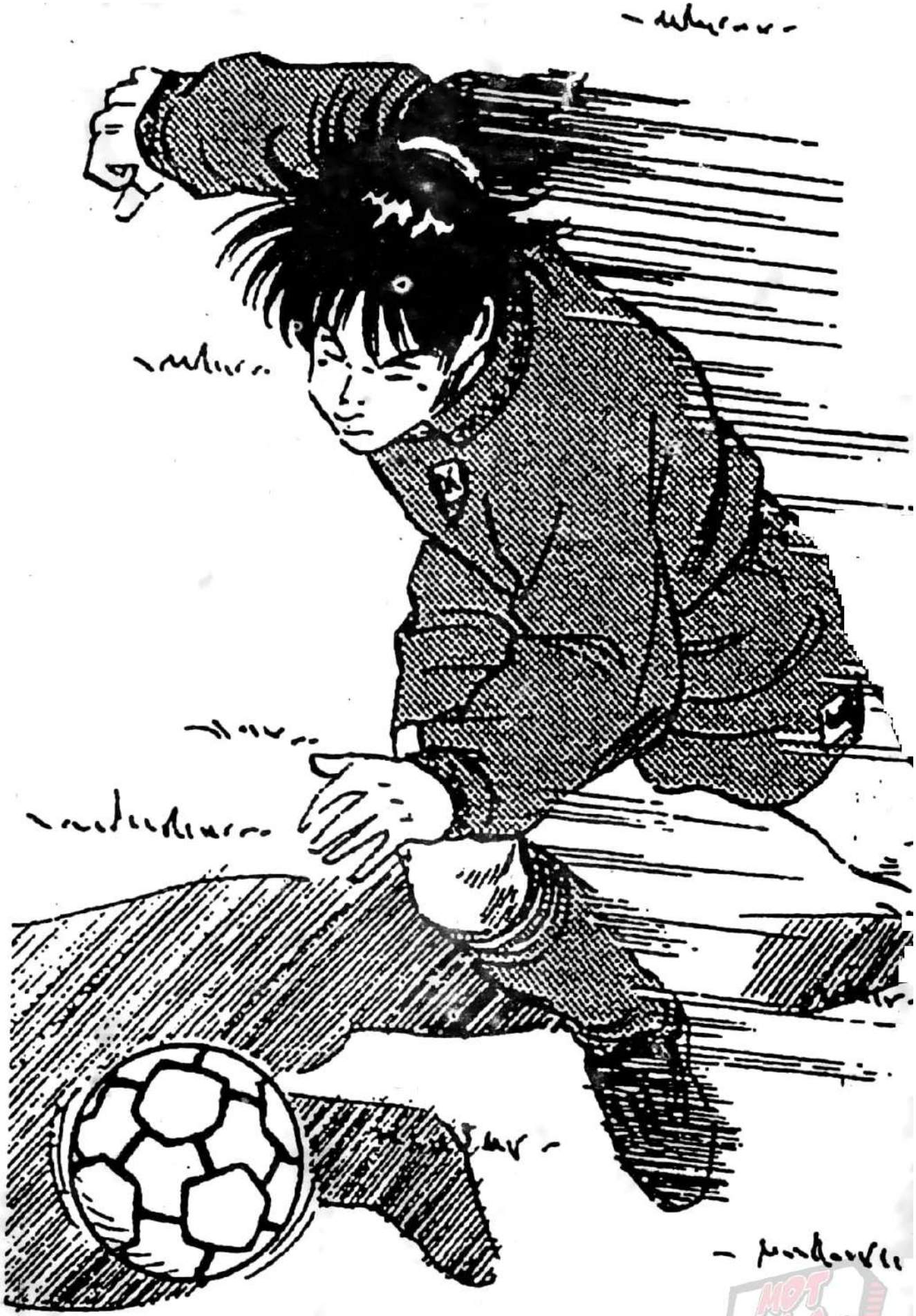

MỘT TRUYỆN

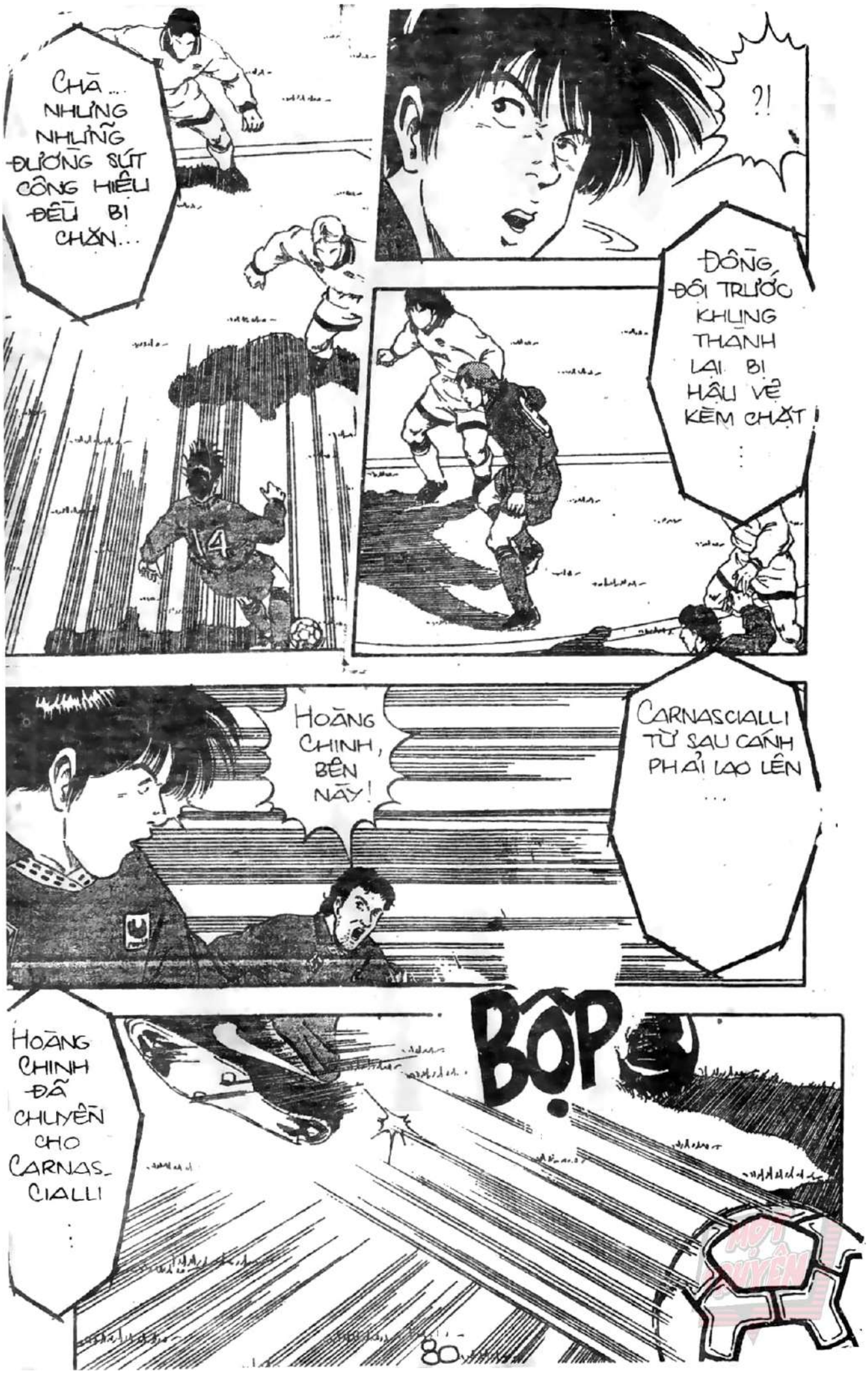
CHÀ... NHỮNG NHỮNG ĐƯỜNG SÚT CÔNG HIỆU ĐỀU BỊ CHẶN...
?!
ĐỒNG ĐỘI TRƯỚC KHUNG THÀNH LẠI BỊ HẬU VỆ KÈM CHẶT ...
HOÀNG CHINH, BÊN NÀY!
CARNASCIALLI TỪ SAU CÁNH PHẢI LAO LÊN ...
HOÀNG CHINH ĐÃ CHUYỀN CHO CARNAS-CIALLI ...
BỘP

MỘT CÚ TẠT BÓNG VÀO GIỎ !

NHƯNG TIẾC LÀ CẦU THỦ PARMA ĐÃ ĐỘI ĐẦU DỘI LẠI

TỨC THẬT!

KHÔNG CÓ MỘT KẺ HỞ NÃO TRƯỚC KHUNG THÀNH PARMA...

MỘT TRUYỆN

TIẾC GHÊ !

LẼ RA PHẢI THÀNH CÔNG ...

QUÁ XỨNG HẬU VỆ PARMA !

HỌ KHÓA HẾT TẤT CẢ NHỮNG ĐƯỜNG SÚT Ở GẦN KHU VỰC CẤM ĐỊA VÀ CŨNG KHÔNG ĐỂ ĐỐI THỦ XOẠC BÓNG...
DÙ CHUYỀN ĐƯỢC Ở 2 CÁNH NHƯNG HỌ TỤ TẬP TRƯỚC KHUNG THÀNH ...

XEM RA FIORENTINA ĐÃ BỊ HẬU VỆ PARMA KHÓA CHÂN !
CỨ THẾ NÀY CÓ LẼ SẼ HUỀ ĐẤY !!

ĐỂ TĂNG CƯỜNG TẤN CÔNG, TA CÓ NÊN LỆNH CHO HẬU VỆ DÂN TỚI ?

KHỎI, CÒN ZOLA VÀ ASPRILLA THÌ KHÔNG THỂ SƠ SỐT...

HUỐNG CHI GIỜ MÀ BỊ CHỌC LƯỚI SẼ CHÍ MẠNG !!

NHƯNG MUỐN ĐỘT PHÁ HÀNG PHÒNG THỦ PARMA RẤT KHÓ !!
HUỐNG CHI CÚ ĐÁ PHẠT CỦA HOÀNG CHINH ĐÂU PHẢI LÚC NÀO CŨNG CÓ !!

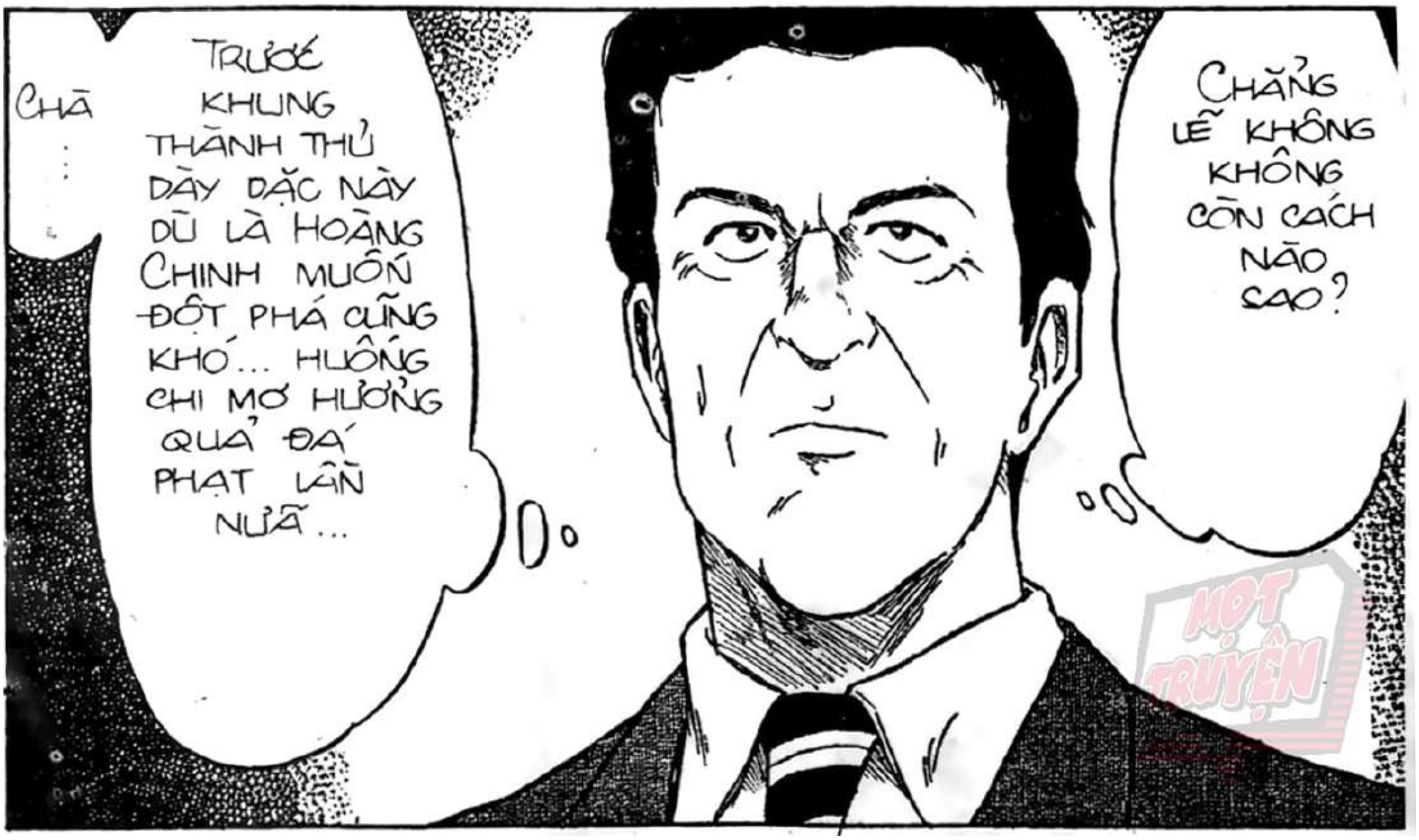
CHÀ...
TRƯỚC KHUNG THÀNH THỦ DÀY ĐẶC NÀY DÙ LÀ HOÀNG CHINH MUỐN ĐỘT PHÁ CŨNG KHÓ... HUỐNG CHI MƠ HƯỞNG QUÁ ĐÁ PHẠT LẦN NỮA...
CHẲNG LẼ KHÔNG KHÔNG CÒN CÁCH NÀO SAO?

CHỈ CÒN KHÔNG ĐẦY MỘT PHÚT, TỈ SỐ 2 BÊN VẪN LÀ 2 - 2 ... FIORENTINA ...

FIORENTINA 2

PARMA 2

SẼ CHỊU HUỀ TRÊN SÂN NHÀ ?!

RUI COSTA TẠT NGANG CHO BATISTUTA ...

ĐƯỜNG CHUYỀN TUYỆT VỜI SẼ KẾT THÚC ...

TRẬN ĐẤU CHĂNG ?

BATIS-TUTA SÚT !!

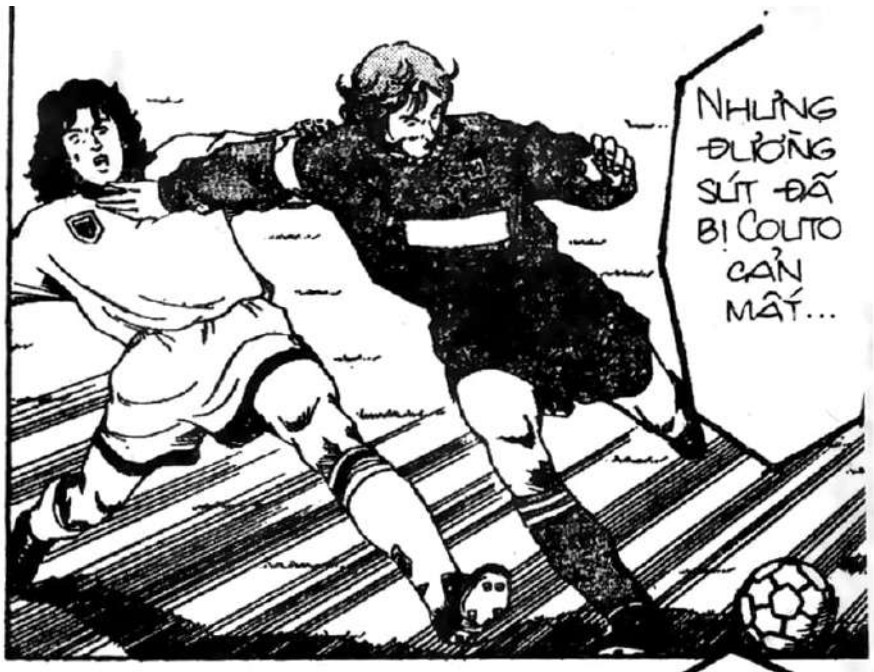
NHỮNG ĐƯỜNG SÚT ĐÃ BỊ COUTO CẢN MẤT...

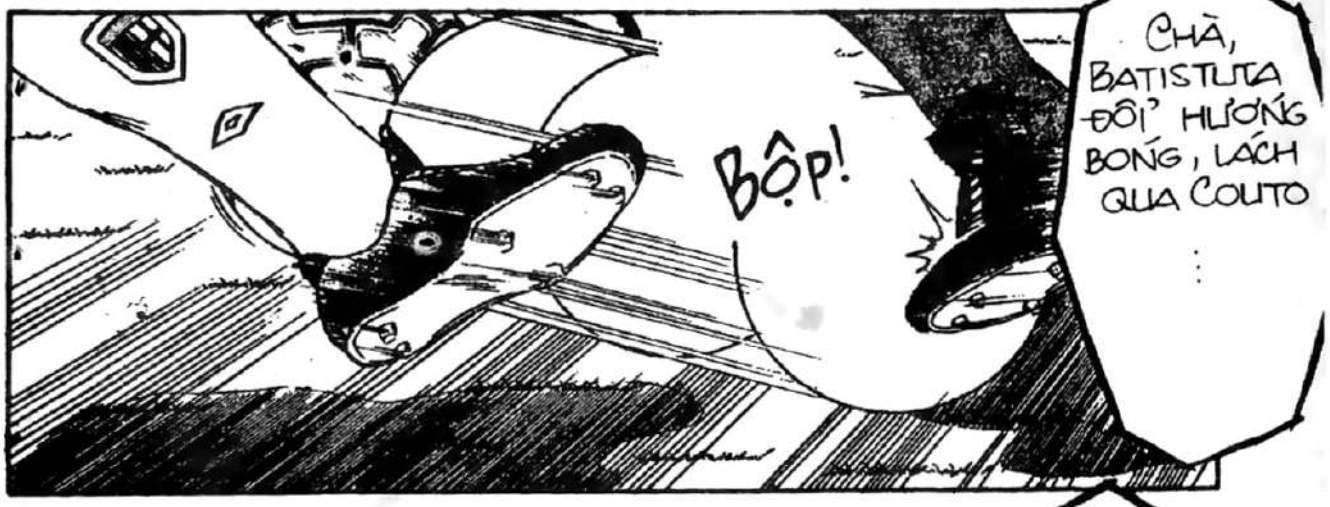
BỘP!
CHÀ, BATISTUTA ĐÔI HƯỚNG BÓNG, LÁCH QUA COUTO ...

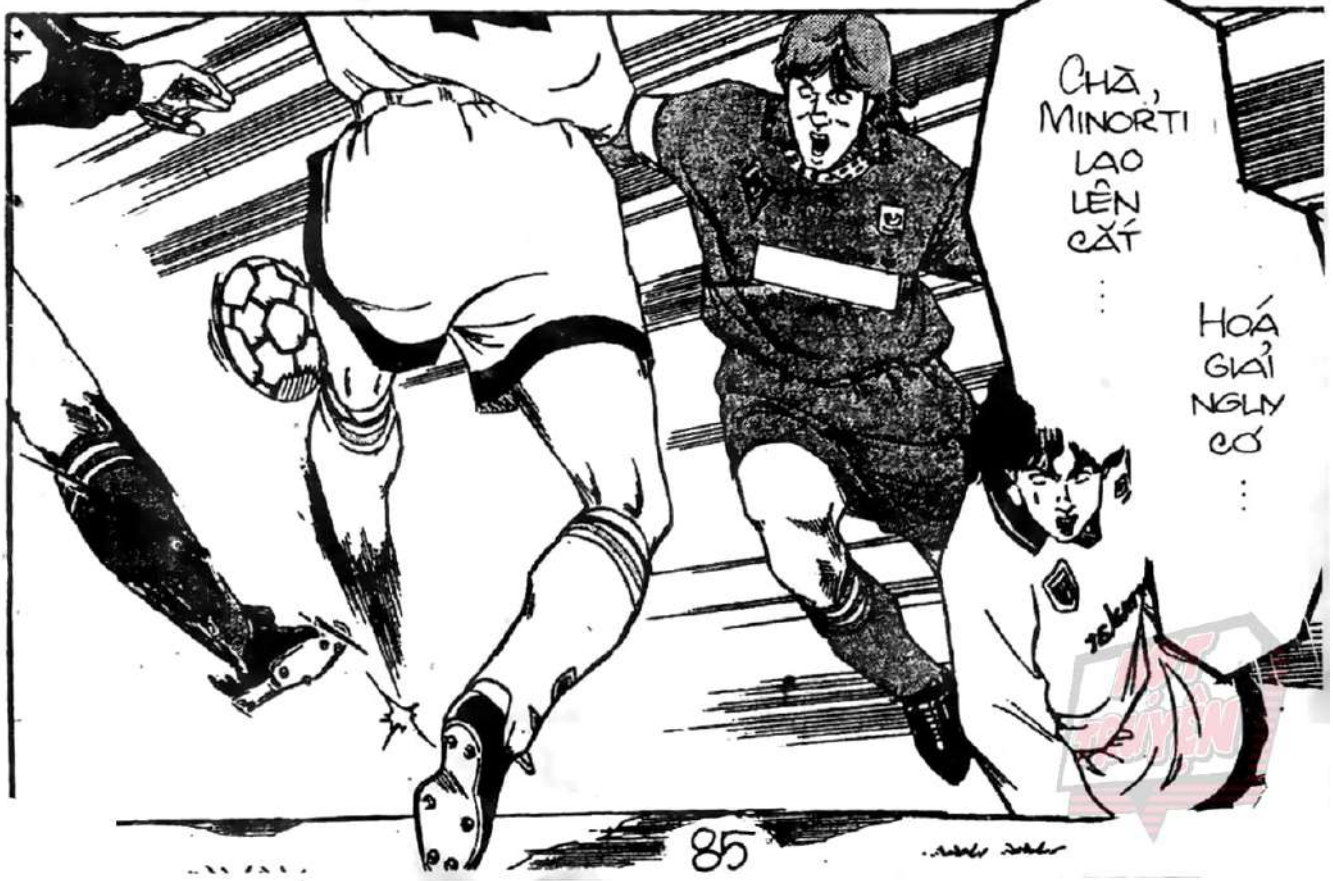
CHÀ, MINORTI LAO LÊN CẮT ...
HÓA GIẢI NGUY CƠ ...

PARMA CÂN NHẮC THỜI GIAN CHẮC CHẮN SẼ ĐÁ BÓNG RA NGOÀI...

THỦ KHÁ LẮM!

TIẾN CÔNG CỠ NÀY DÙ TRÁNH ĐƯỢC CŨNG CHỈ LÃNG PHÍ THỜI GIAN...

HÀNG PHÒNG THỦ GIỮA KHÁ DÀY DẶC KHÔNG DỄ ĐỘT PHÁ, NẾU HỌ KHÔNG CỐ CƯỚP BÓNG MÀ CHỜ ĐỐI PHƯƠNG PHẠM LUẬT THÌ...

CHỈ LÃNG PHÍ THỜI GIAN... ĐỘI PARMA MUỐN CÂU GIỜ NÊN RÁ BÓNG RA BIÊN CÓ LẼ LÀ CƠ HỘI DUY NHẤT CHO TA CHĂNG?

ỪM NHỈ?!

ĐÚNG ! ĐƯỢC RỒI, ĐÁNH HIỆU THÔI...
TẬN DỤNG CƠ HỘI NÀY...

PHÚT THỨ 46 CỦA HIỆP HAI...
NHỮNG PHÚT CỘNG THÊM RỒI !
MAU NGHĨ CÁCH GÌ ĐI !
FIORENTINA HIỆU PHẠT CHIU HUỀ

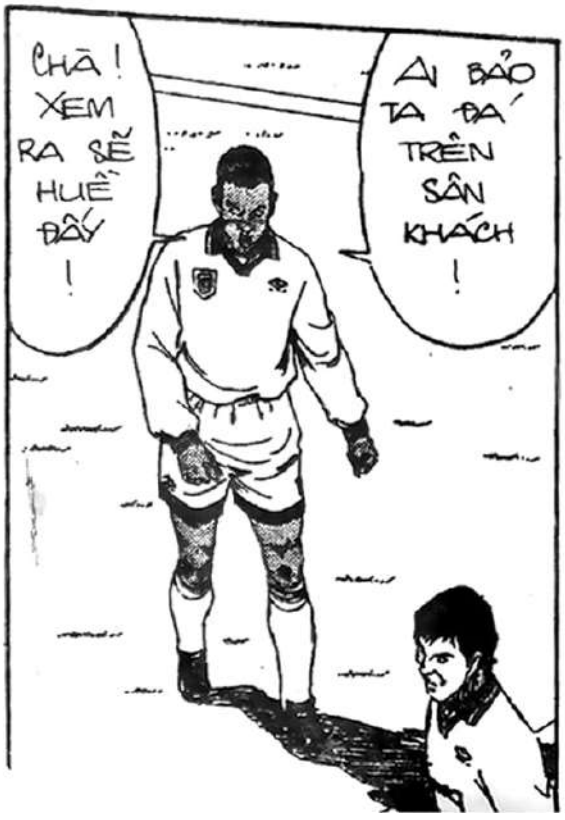
CHÀ ! XEM RA SẼ HUỀ ĐÂY !
AI BẢO TA ĐÁ TRÊN SÂN KHÁCH !

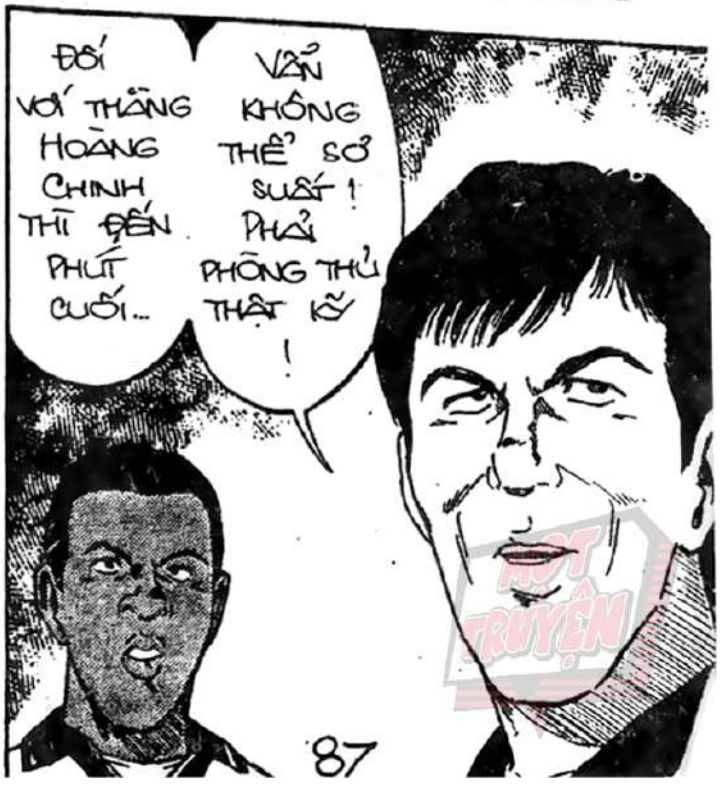
ĐỐI VỚI THẰNG HOÀNG CHINH THÌ ĐẾN PHÚT CUỐI...
VẪN KHÔNG THỂ SƠ SUẤT ! PHẢI PHÒNG THỦ THẬT KỸ !

HOT TRUYỆN

FIORENTINA VẪN CHỦA TÌM ĐƯỢC CƠ HỘI QUYẾT ĐỊNH ...
TỪ CÁNH PHẢI, CONCEICA CHUYỀN CHO RUI COSTA!
LIỆU COSTA CÓ THỂ ĐỬA 1 ĐƯỜNG BÓNG QUYẾT ĐỊNH LÊN TUYẾN TRÊN!
RUI, BÊN NÀY!
HOÀNG CHINH ĐỔI VỀ CÁNH TRÁI KHÔNG NGƯỜI PHÒNG THỦ GIƠ TAY GỌI ...

MỘT TRUYỆN

HOÀNG CHINH!
MỘT ĐƯỜNG CHUYỀN TUYỆT VỜI GỞI ĐẾN HOÀNG CHINH!
ĐỐI THỦ VỘI VÃ LAO LÊN KÈM!
HAY LẮM, TUI ĐÂY!

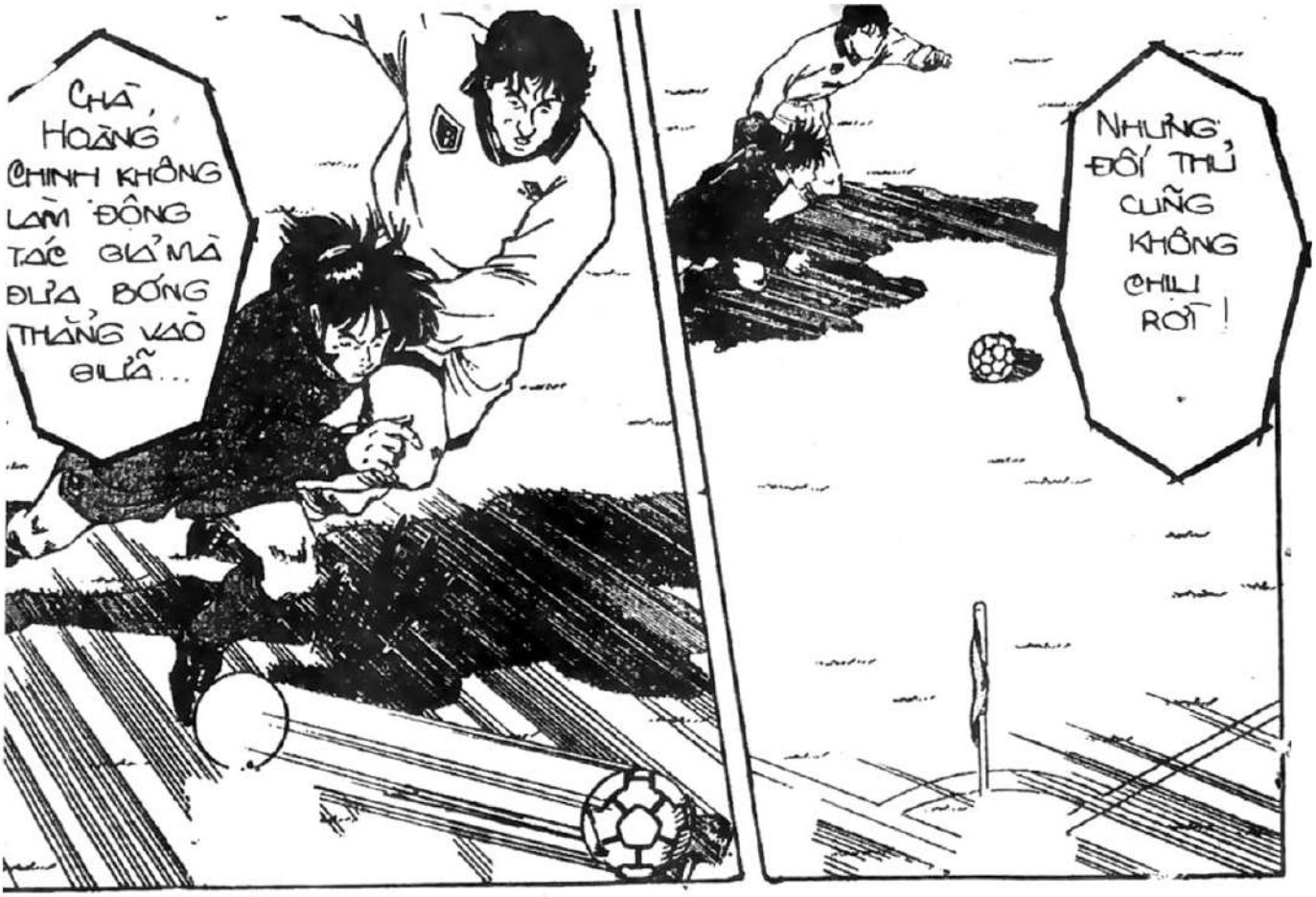
CHÀ, HOÀNG CHINH KHÔNG LÀM ĐỘNG TÁC GIẢ MÀ ĐỂ BÓNG THẲNG VÀO GIỮA...
NHƯNG, ĐỐI THỦ CŨNG KHÔNG CHỊU RỜI!

HOÀNG CHINH NHẤT ĐỊNH CẮT VÀO NHÉ!
HẾT GIỜ RỒI, ĐỪNG ĐỂ CHO...

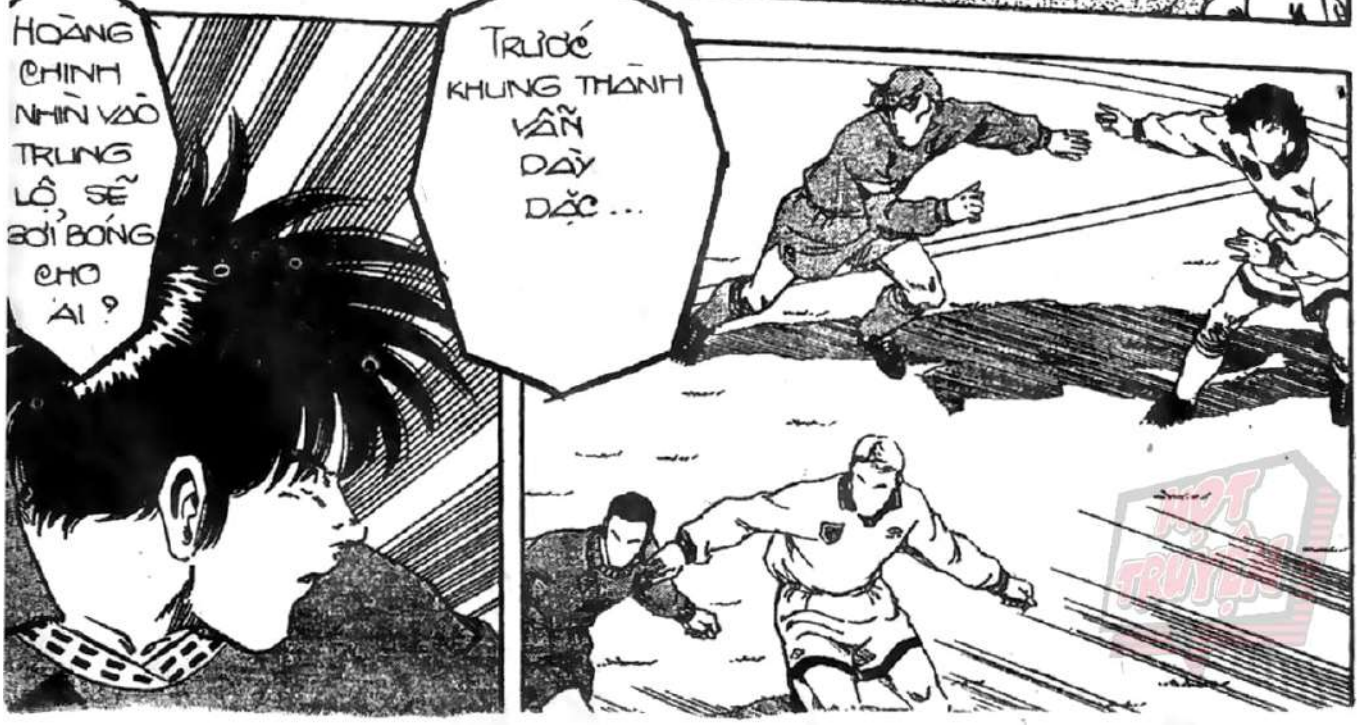
HOÀNG CHINH NHÌN VÀO TRUNG LỘ, SẼ BỚI BÓNG CHO AI?
TRƯỚC KHUNG THÀNH VẪN DÀY ĐẶC...

HOT TÂN TRUYỆN

CỨ THẾ SẼ BỊ MẤT BÓNG...
HẾT GIỜ RỒI CHUYỀN BÓNG TỚI TRƯỚC KHUNG THÀNH ĐI...
VÔ ÍCH THÔI, DÙ CÓ LÁCH QUA HÀNG PHÒNG THỦ CHUYỀN ĐẾN TRƯỚC KHUNG THÀNH CŨNG KHÔNG AI SÚT ĐƯỢC
VÀ ĐỐI THỦ ĐÃ NGĂNG TRƯỚC ĐƯỜNG CHUYỀN CỦA HOÀNG CHINH...
LIỆU CÓ THỂ CHUYỀN VÀO TRUNG LÔ KHÔNG?
TỚI ĐÂY!
BỐP!
AÍ CHÀ CHÀ!

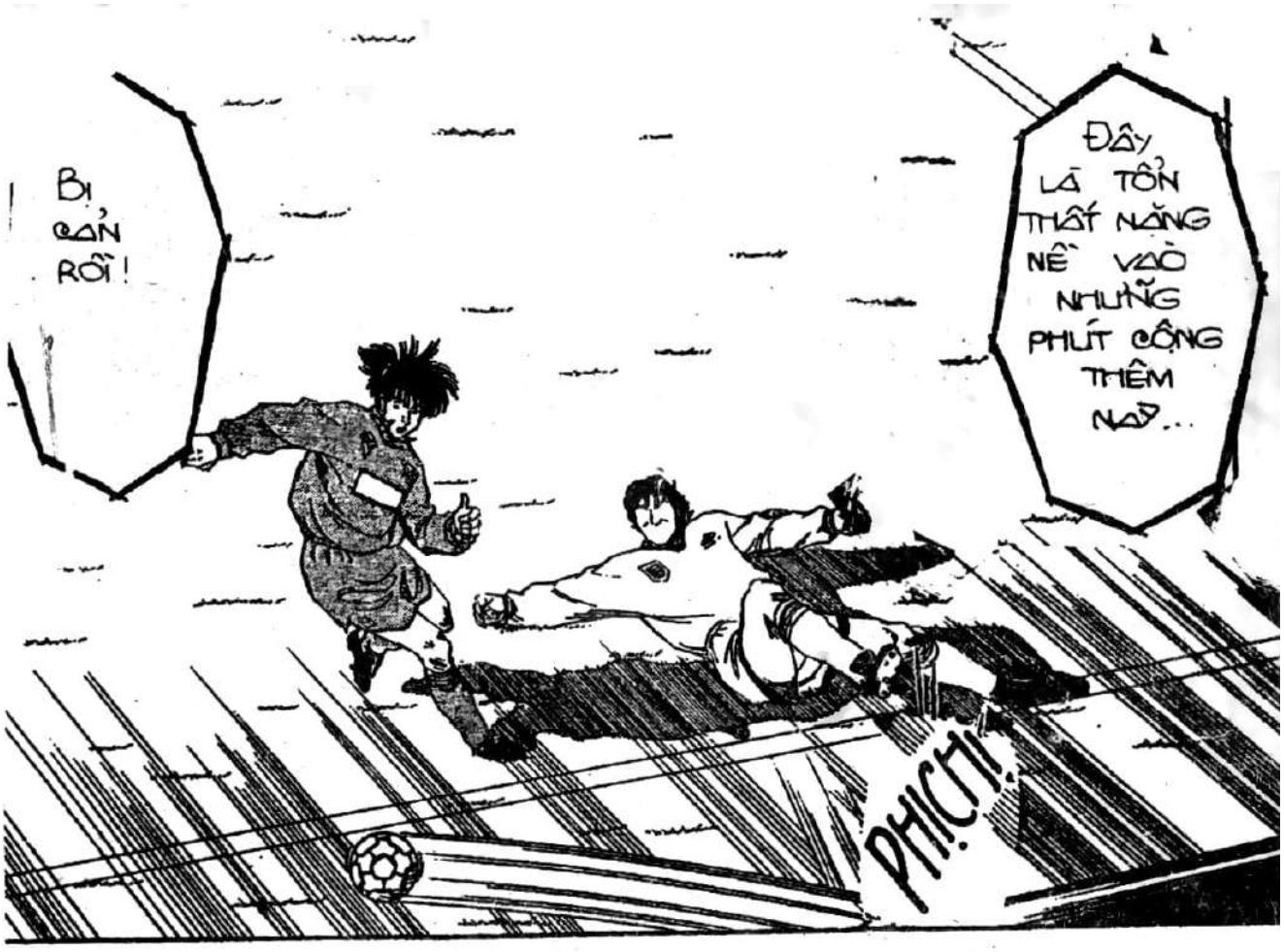
BỊ CẢN RỒI!
ĐÂY LÀ TỔN THẤT NẶNG NỀ VÀO NHỮNG PHÚT CỘNG THÊM NÀY...
PHỊCH!

Ơ...

NGỐC THẬT! LẼ RA VƯỢT QUA RỒI HÃY CHUYỀN VÀO GIỮA CHỨ!

THIỆT TÌNH, LÀM GÌ VẬY? MỘT HẬU VỆ THÔI MÀ KHÔNG THOÁT NỔI SAO?
SẼ KẾT THÚC Ở QUẢ PHẠT GÓC THÔI...

TRỌNG TÀI ĐANG XEM ĐỒNG HỒ, QUÁ PHẠT GÓC NÀY E LÀ CƠ HỘI CUỐI CÙNG...
HOÀNG CHINH VỘI VÃ NHẶT BÓNG LÊN CHẠY VỀ PHÍA GÓC...
ĐẶT BÓNG VÀO VỊ TRÍ...
CHÀ, GIỞ TAY RA LỆNH CHO AI?

THỦ MÔN VÀ HẬU VỆ DÀN NGANG HẾT TRƯỚC KHUNG THÀNH ĐI!

CÁI GÌ?

HOÀNG CHINH ĐANG RA LỆNH CHO HẬU VỆ VÀ THỦ MÔN LÊN HẾT!

HẢ?

ĐÚNG, LẦN NÀY TẤN CÔNG TỔNG ĐỘNG VIÊN ĐÂY...

SAO?

MỘT TÂM TRUYỆN

THEO LỆNH HOÀNG CHINH CẢ MAI ĐỀU RỜI KHỎI THÀNH...
LẼ NÀO...
NẾU QUẢ PHẠT GÓC NÀY KHÔNG THÀNH CÔNG MÀ TIẾNG CÒI CHỬA VANG LÊN THÌ SẼ BỊ CHỌC LỜI NGAY...

TÔI ĐI CẢN NÓ THIỆT LÀ...

KHOAN, CỨ ĐỂ HOÀNG CHINH...

NHƯNG...
NẾU KHÔNG THỂ CHỈ ĐÁ PHẠT GÓC THÔI, MÀU NHƯ KHÔNG THỂ GHI BÀN...
THẮNG HAY THUA ĐỀU LÀ NƯỚC CỜ CUỐI CÙNG RỒI, CHÚNG TA CHỜ XEM!

Gì!
Hoàng Chính đứng ngược lại vị trí thường ngày...
Hả?

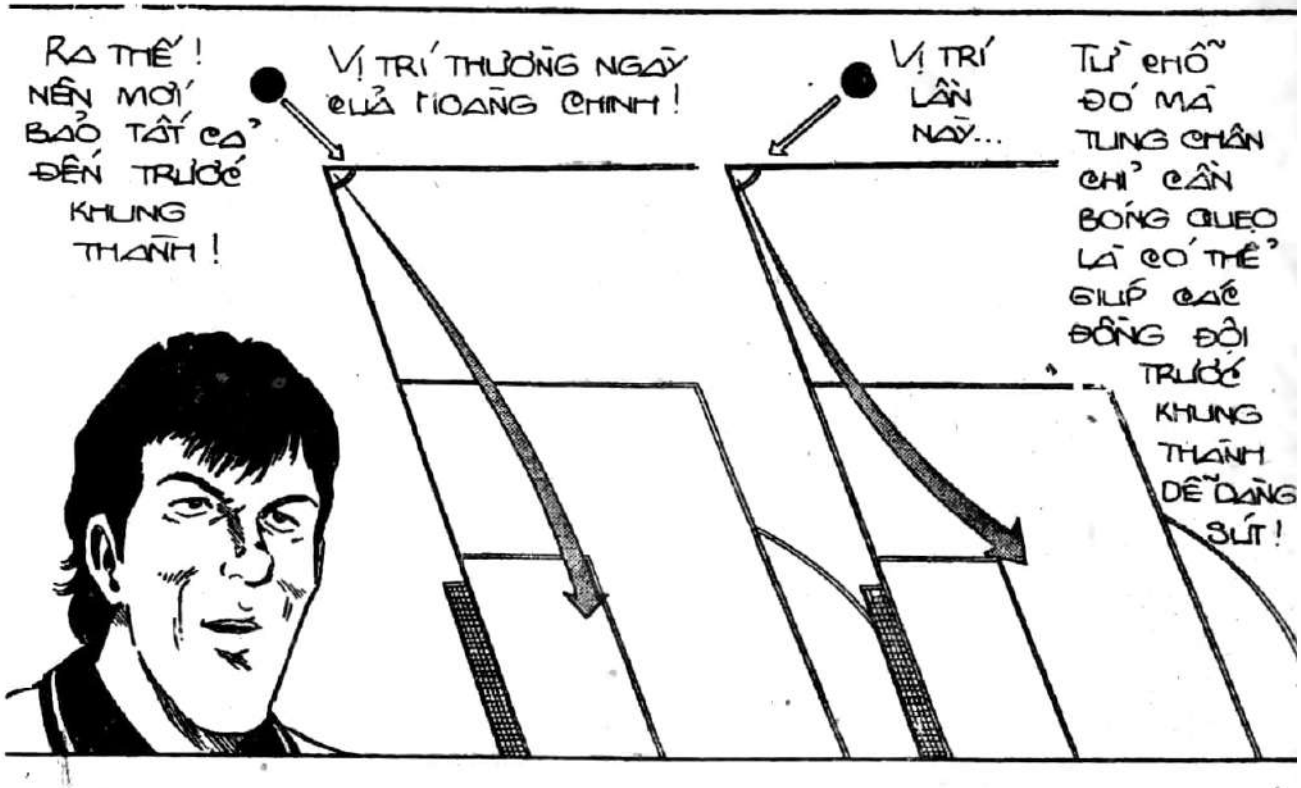
Ra thế! Nên mới bảo tất cả đến trước khung thành!
Vị trí thường ngày của Hoàng Chính!
Vị trí lần này...
Từ chỗ đó mà tung chân chỉ cần bóng quẹo là có thể giúp các đồng đội trước khung thành dễ dàng sút!

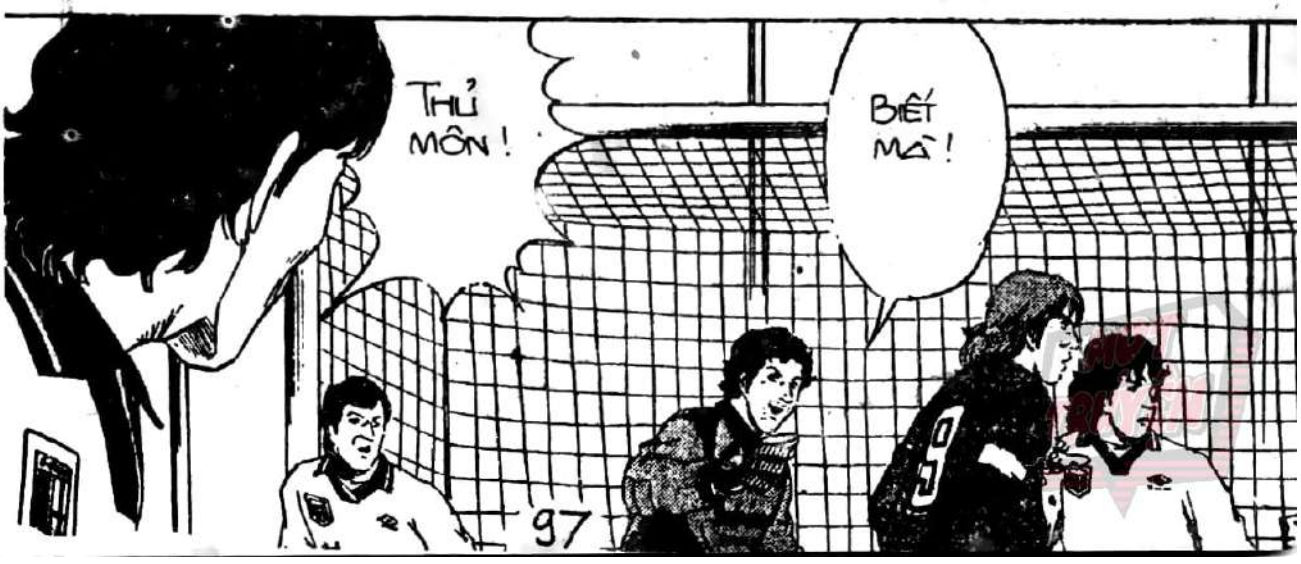
Thủ môn!
Biết mà!

FIORENTINA CHỜ CHỰC XUẤT PHÁT...
ĐỢT TẤN CÔNG VIÊN CUỐI CÙNG NÀY LIỆU CÓ...
CHUYỆN CẦU DỰ ĐỊNH TÔI NẮM RỒI! NHẤT ĐỊNH SẼ NGĂN ĐỒNG ĐỘI CẬU TIẾP LỐNG...

HOÀNG CHINH BẮT ĐẦU DẬM CHẠY...

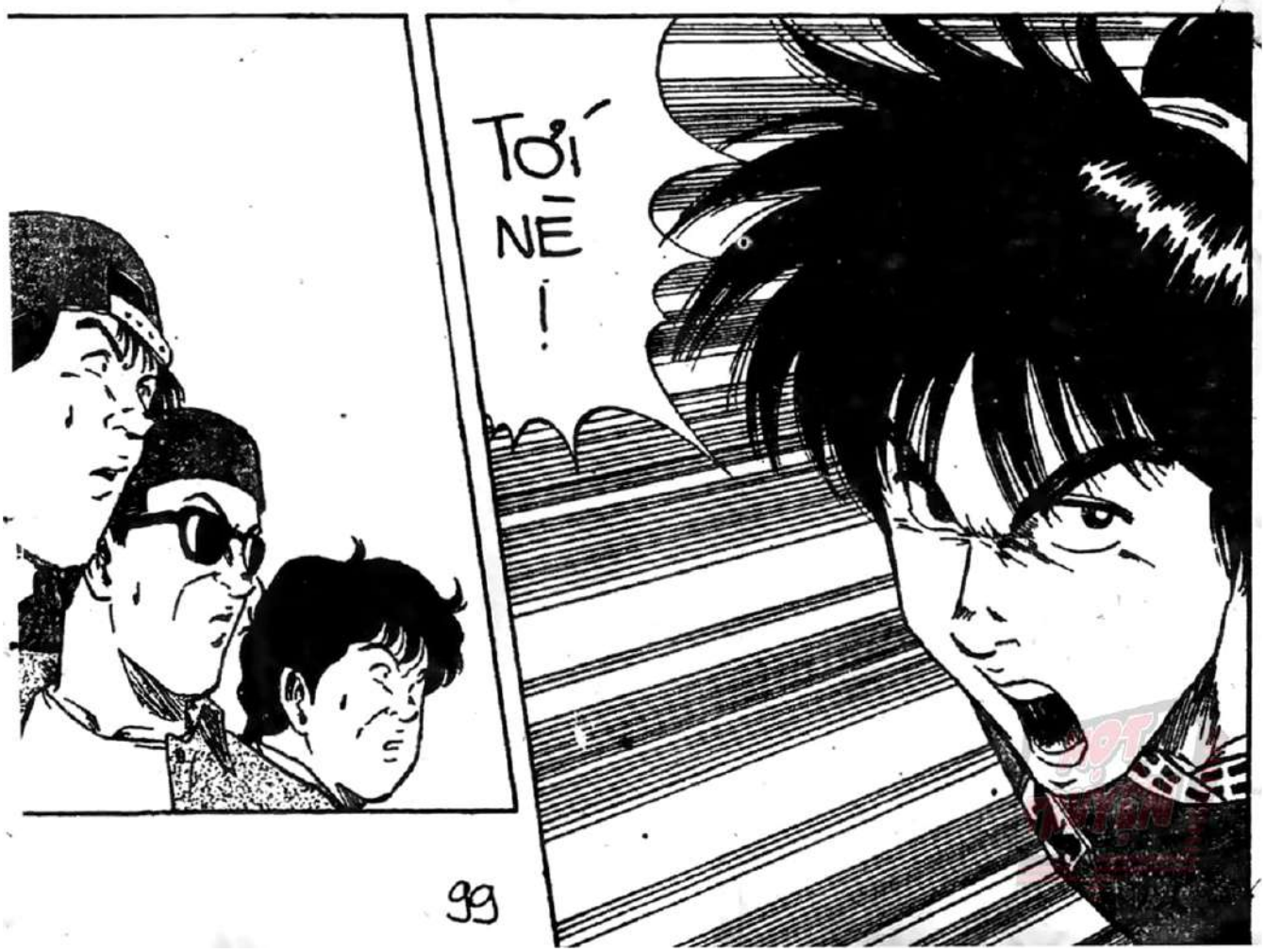
TỚI NÈ!

HOÀNG CHINH TUNG CHÂN ...
TỐC ĐỘ CỰC NHANH BÓNG LAO VỀ PHÍA KHUNG THÀNH ...
ROẸT!

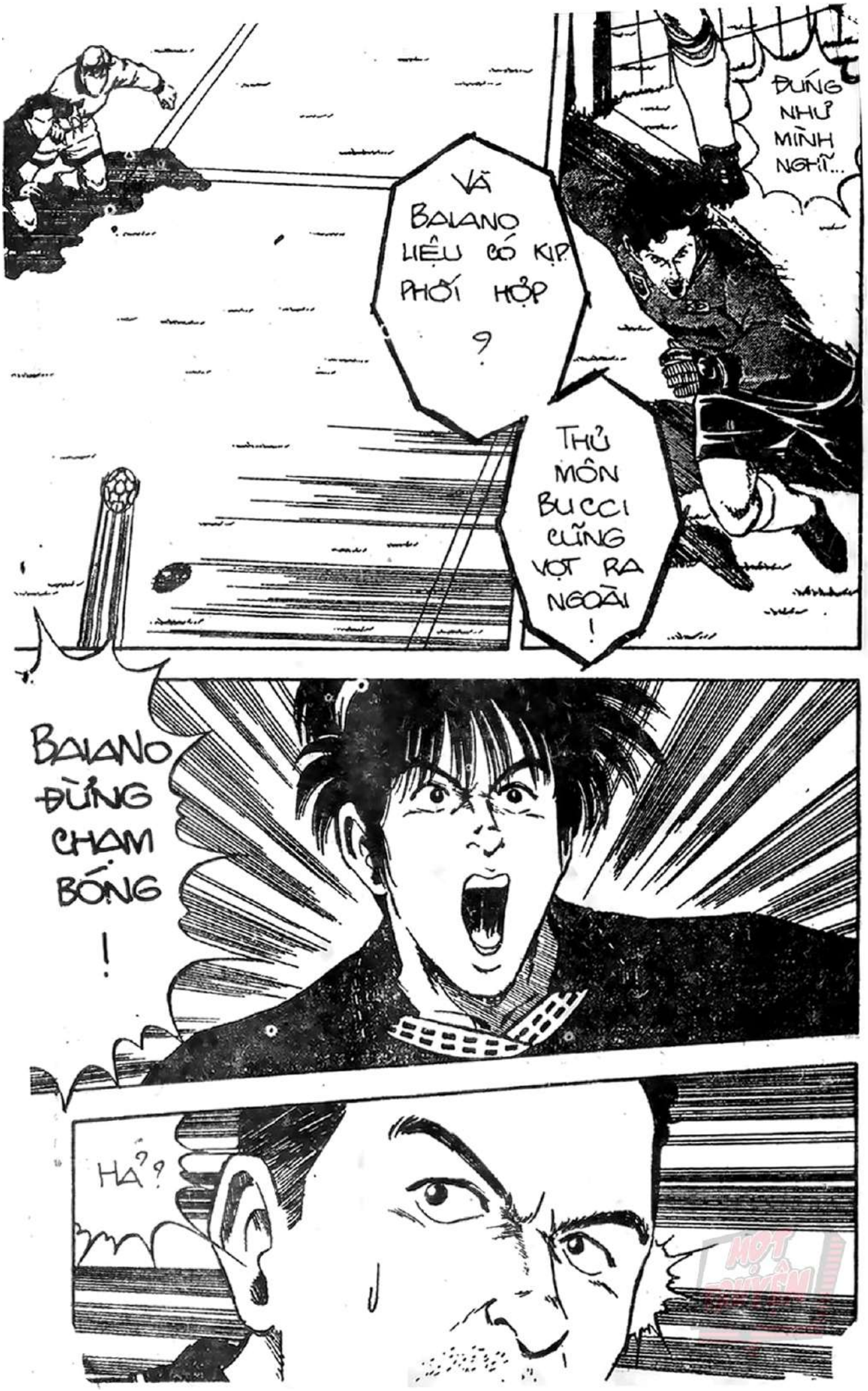
ĐÚNG NHƯ MÌNH NGHĨ...
VÀ BALANO LIỆU CÓ KỊP PHỐI HỢP ?
THỦ MÔN BUCCI CŨNG VỌT RA NGOÀI !
BALANO ĐỪNG CHẠM BÓNG !
HẢ ?

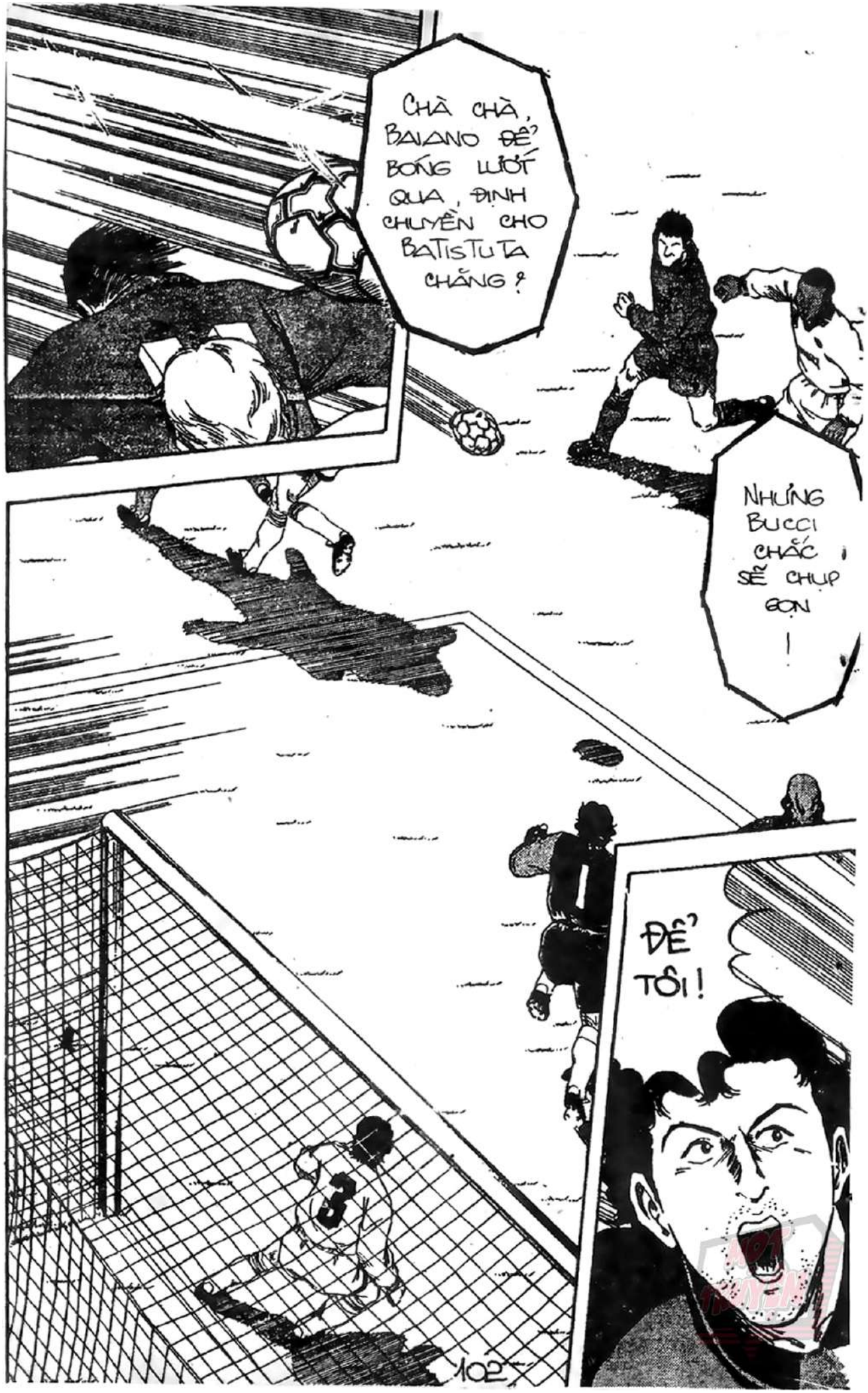
CHÀ CHÀ, BAIANO ĐỂ BÓNG LƯỚT QUA, ĐỊNH CHUYỀN CHO BATISTUTA CHẮNG?
NHƯNG BUCCI CHẮC SẼ CHỤP GỌN!
ĐỂ TÔI!

ÓI CHÀ CHÀ ...

ROẸT !

BÓNG QUẸO ĐỘT NGỘT NGAY TRƯỚC KHUNG THÀNH !

BÓNG ĐÃ LAO VỀ PHÍA CẦU MÔN ĐÃ VẮNG BÓNG THỦ MÔN !

MỘT TRUYỆN

VÉ

YA!

VÀ TRẬN ĐẤU GIỜ MỚI KẾT THÚC KHI TIẾNG CÒI VANG LÊN ...
TỶ SỐ 3_2 ĐÃ NGHIÊNG VỀ FIORENTINA ĐÃ CHUYỂN BẠI THÀNH THẮNG Ở PHÚT CUỐI CÙNG...
HÉT!
THÀNH CÔNG !
THÀNH CÔNG !
CÚ ĐÁ PHẠT GÓC BIP ĐƯỢC THỦ MÔN NÀY QUA HẾT SỨC TUYỆT VỜI!
PARMA BỊ DẪN TRƯỚC VÀO PHÚT CUỐI VÔ CÙNG RẦU RĨ ...

HAY LẮM HOÀNG CHINH!

CẬU CỪ THẬT!

HOÀNG CHINH Ở VỊ TRÍ ĐÓ DỤ ĐƯỢC THỦ MÔN RỜI KHỎI KHUNG THÀNH ĐỂ MÌNH TƯỞNG SẼ PHỐI HỢP ĐỒNG ĐỘI, RỐT CUỘC CHỈ LÀ NGỤY TRANG ...

NGAY TỪ ĐẦU NÓ ĐÃ TÍNH SÚT TRỰC TIẾP ...

PARMA THUA NÊN SẼ RÚT KHỎI TRANH CÚP VÔ ĐỊCH VỚI MILAN, JUVENTUS ...

MÓN NỢ NÀY NHẤT ĐỊNH SẼ ĐÒI LẠI TRÊN SÂN NHÀ ĐẤY HOÀNG CHINH!

HUẤN LUYỆN VIÊN ...

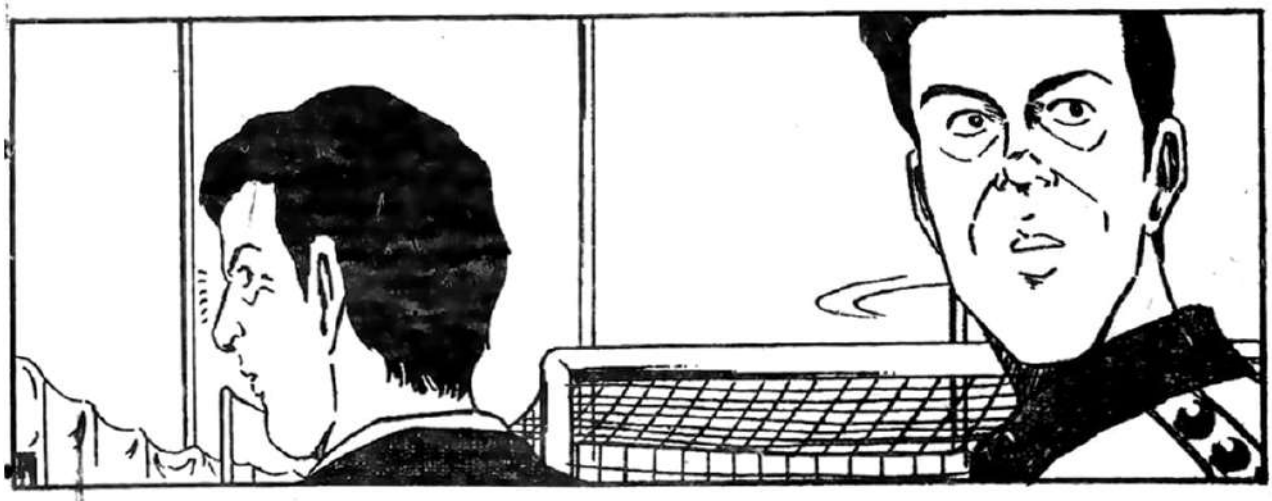

CẬU CÓ VIỆC GÌ À?

NHẰM GỢI DẬY Ý CHÍ CỦA EM!

TOÀN NẰM TRONG KẾ HOẠCH CỦA HUẤN LUYỆN VIÊN!

NHỮNG TRẬN ĐẤU MINI 1 TUẦN NAY VÀ VIỆC GẠCH TÊN EM KHỎI DANH SÁCH CẦU THỦ CHÍNH THỨC...

CẬU KHÔNG THỂ BỊ BỊP Ý CHANG ...
VÀ TÔI LÀM SAO CÓ THỂ GẠCH TÊN TRỤ CỘT...

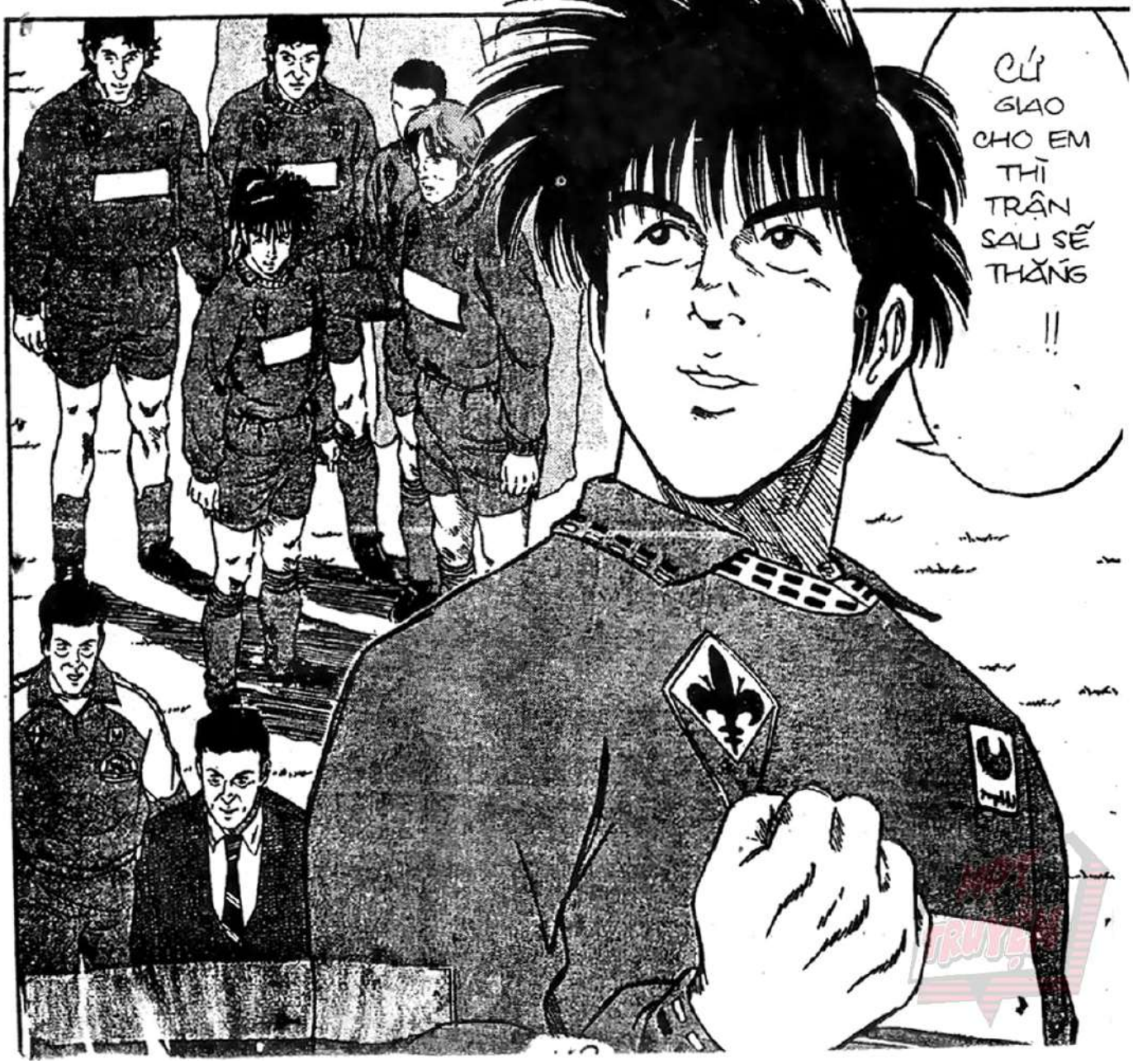
CỨ GIAO CHO EM THÌ TRẬN SAU SẼ THẮNG !!

KẾ THỪA ÁO SỐ 10

HOÀNG CHINH VỚI TƯ CÁCH ĐỘI TRƯỞNG ĐÃ ĐỨNG VỮNG LẠI TRÊN VỊ TRÍ CHÍNH THỨC, FIORENTINA CÔNG THỦ ĐỀU TỐT VÀ TỔ CHỨC MỘT LOẠT CÁC ĐỢT PHẢN CÔNG ...
TRẬN THỨ 8 GẶP BRESCIA TRÊN SÂN KHÁCH...
HIỆP 2 SẮP KẾT THÚC, CHẮNG LẼ SẼ HÒA 1 _ 1...
BÊN KIA! TIẾN TỚI!
HOÀNG CHINH!
CARNASCIALLI TREO BÓNG VÀO GIỮA!

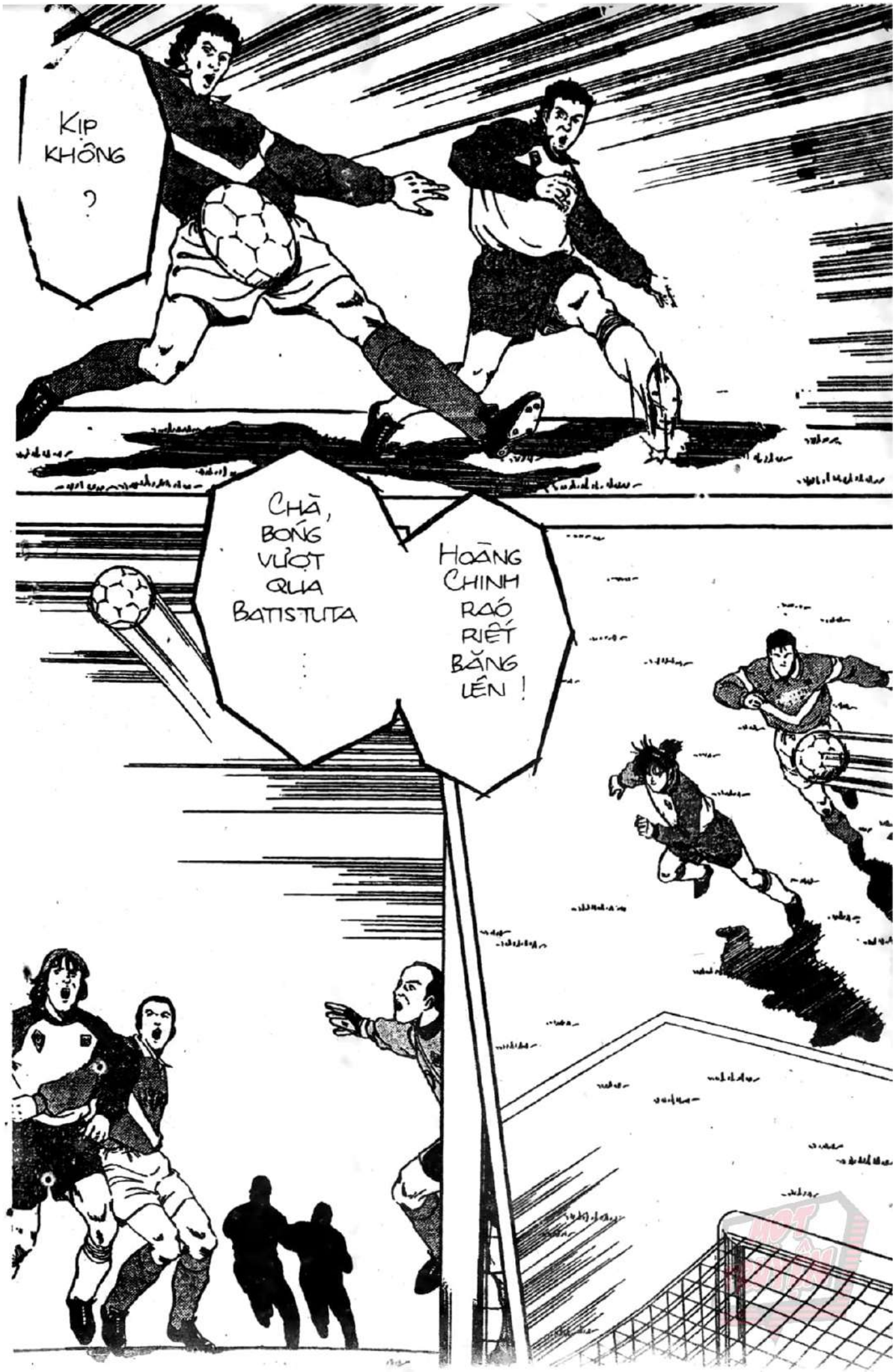
KỊP KHÔNG ?
CHÀ, BÓNG VỤỤT QUA BATISTUTA
HOÀNG CHINH RÁO RIẾT BĂNG LÊN !

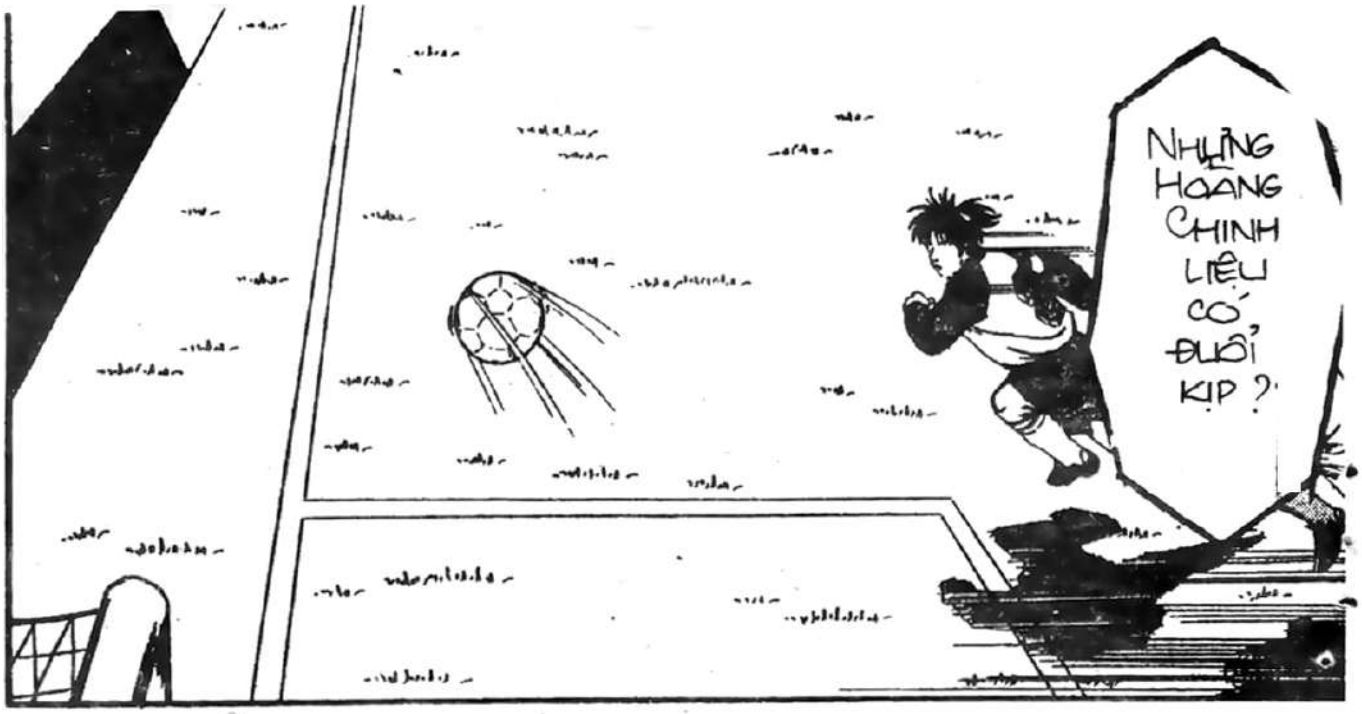
NHỮNG HOÀNG CHINH LIỆU CÓ ĐUỔI KỊP ?

BA-TIS-TU-TA !

HOÀNG CHINH... KỊP RỒI !

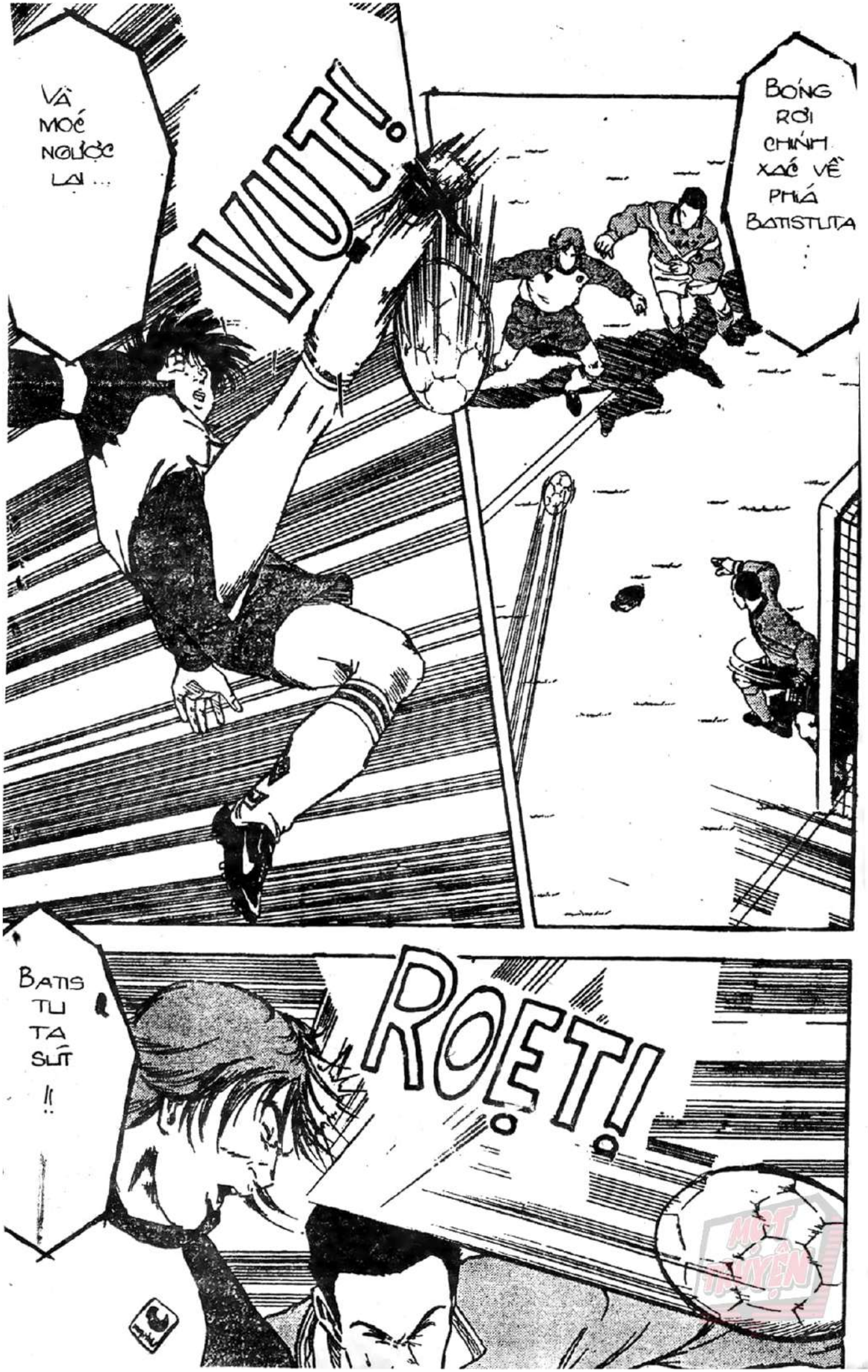
VÀ MOÉ NGƯỢC LẠI ...
VUT!
BÓNG RƠI CHÍNH XÁC VỀ PHÍA BATISTUTA
BATIS TU TA SUT !!
ROẸT!

BINH!
VÀO RÒI!
BATUSTU-TA !!
CAB
CHIẾN THẮNG ĐẦU TIÊN CỦA HOÀNG CHINH SAU KHI TRỞ LẠI ĐỘI HÌNH CHÍNH THỨC...
TRẬN THỨ TÁM GẶP BRESCIA TUY TRÊN SÂN KHÁCH NHƯNG ĐÃ CHIẾN THẮNG VỚI TỈ SỐ 2-1 GHI ĐƯỢC BA ĐIỂM...
10

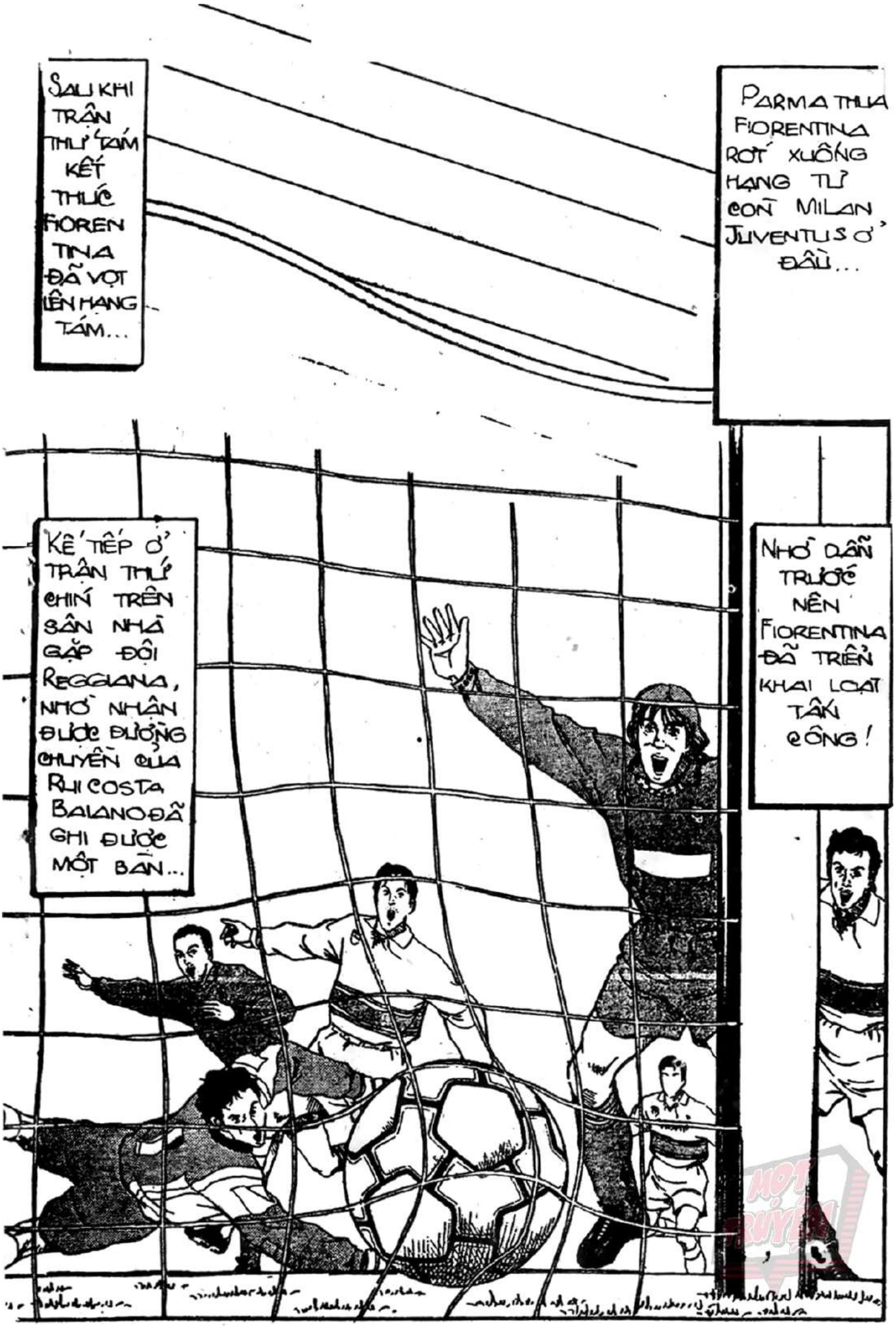
SAU KHI TRẬN THỨ TÁM KẾT THÚC FIORENTINA ĐÃ VỌT LÊN HẠNG TÁM...
PARMA THUA FIORENTINA ROT XUỐNG HẠNG TỪ CÒN MILAN JUVENTUS Ở ĐẦU...
KẾ TIẾP Ở TRẬN THỨ CHÍN TRÊN SÂN NHÀ GẶP ĐỘI REGGIANA, NHỜ NHẬN ĐƯỢC ĐƯỜNG CHUYỀN CỦA RUI COSTA BALANO ĐÃ GHI ĐƯỢC MỘT BÀN...
NHỜ DẪN TRƯỚC NÊN FIORENTINA ĐÃ TRIỂN KHAI LOẠT TẤN CÔNG!

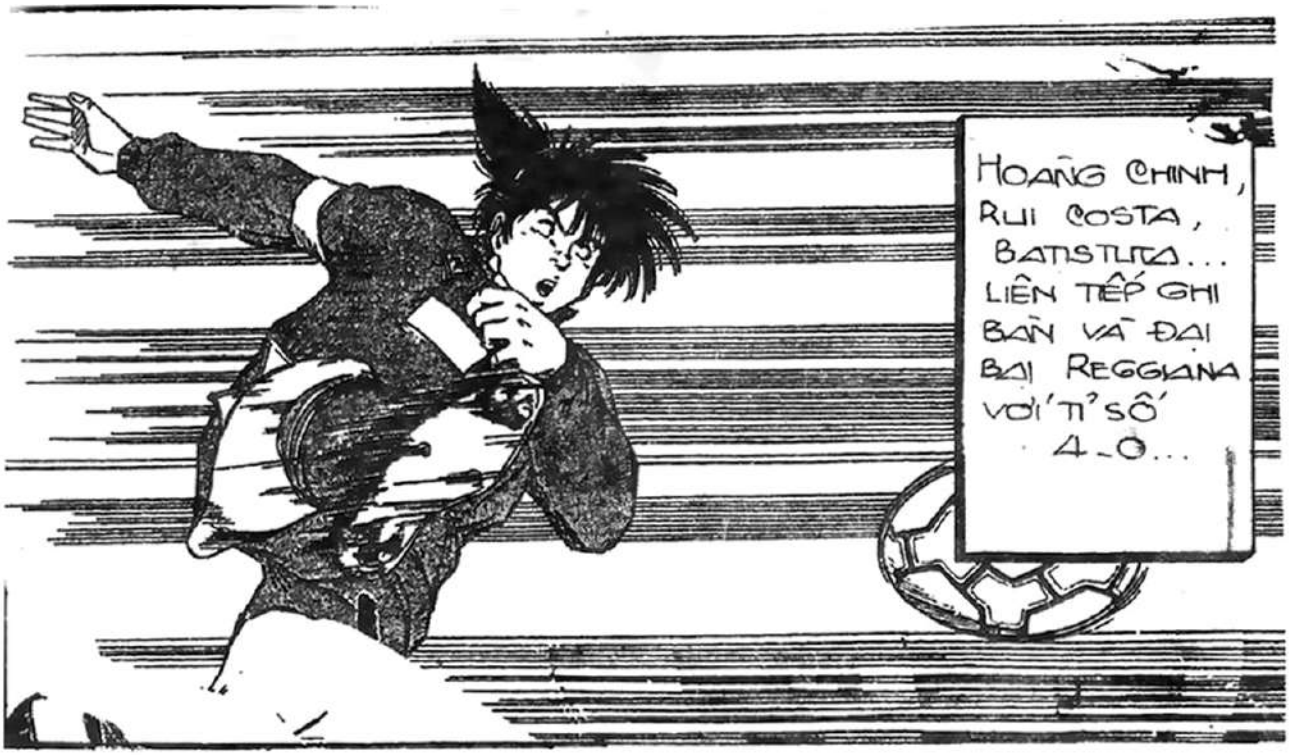
HOÀNG CHÍNH, RUI COSTA, BATISTUTA... LIÊN TIẾP GHI BÀN VÀ ĐÁI BẠI REGGIANA VỚI TỈ SỐ 4-0...

WA!

4 PARMA
5 INTER
6 FIORENTINA
7 SAMPDORIA
8 ROMA
9 NAPOLI
NHỜ HAI TRẬN THẮNG LIÊN TIẾP NÀY FIORENTINA ĐÃ VỌT LÊN HẠNG SÁU...

XIN CHÚC MỪNG ...
CÁM ƠN !

NỆ, TỚI RỒI ĐÓ !

HOAN HÔ HOÀNG CHINH !

TRẬN ĐẤU THẬT TUYỆT !
CÁM ƠN !

À ĐÚNG, BẠN NÀY TỤI NÀY VỪA NÓI...

CẬU ĐÃ GHI ĐƯỢC 8 BÀN TRONG MÙA NÀY, GIỜ CHỈ CÒN KÉM VUA PHÁ LƯỚI SIGNORI CÓ 2 BÀN THÔI !

TÌNH HÌNH NÀY THÌ FIORENTINA CÓ KHI SẼ ĐOẠT CÚP VÔ ĐỊCH ...

ĐƯƠNG NHIÊN! VÀ EM VẪN SẼ TIẾP TỤC GHI BÀN !

CÚP VÔ ĐỊCH PHẢI THUỘC VỀ ĐỘI FIORENTINA !

GẮNG NHÉ ! TÔI VIẾT BÀI ĐẤY! PHẢI CHO CHÚNG TÔI XEM NHỮNG PHA CỰC KỲ NGOẠN MỤC !

CỨ TIN TƯỞNG EM MÀ !

MỘT TRUYỆN

MỘT TRUYỆN

MỜI CÁC BẠN ĐÓN ĐỌC

QUẢ BÓNG VÀNG

TẬP 18

CHUYỂN NHƯỢNG CẦU THỦ

BICH-DIEP
1 - 8 15
IM LIEN

MỘT TRUYỆN

ĐỊA CHỈ PHÁT HÀNH

ĐÀ NẴNG — Hiệu sách VINH HOA
6B Yên Bái - Đà Nẵng
ĐT : 820.534

NHA TRANG — Hiệu sách TỨ QUÝ
272 Thống Nhất - Nha Trang
ĐT : 825.275

QUI NHƠN — 199 Lê Hồng Phong - QN
ĐT : 821.149

Giá : 5.000 ĐỒNG